

暴 力 団

第86表 暴力団犯罪の団体別

年次	総数	博					徒		
		総数	六代目山口組	神戸山口組	絆會	住吉会	松葉会	関東関根組	
平成29年	件数	5,826	5,345	924	434	-	2,333	300	24
	人員数	3,717	3,384	715	315	-	1,442	175	17
30年	件数	5,550	5,180	768	258	47	2,587	149	91
	人員数	3,418	3,135	544	212	46	1,506	105	33
令和元年	件数	4,249	3,927	681	159	34	1,983	96	36
	人員数	2,225	1,980	413	106	23	995	61	25
2年	件数	2,730	2,545	551	89	10	1,169	61	75
	人員数	1,722	1,579	383	89	8	719	47	24
3年	件数	2,591	2,334	494	123	16	1,155	71	34
	人員数	1,577	1,402	264	58	6	752	51	14

注1 絆會は、平成30年3月より計上し、令和2年1月に任侠山口組から名称変更した。

2 関東関根組は、平成29年7月より計上した。

数値：組織犯罪対策第四課

第87表 暴力団犯罪の法令別

法令	総数				少年			
	総数	博徒	的屋	その他の暴力団等	総数	博徒	的屋	その他の暴力団等
総数	2,591	2,334	190	67				
刑法犯	1,577	1,402	136	39	25	25	-	-
特別法犯	1,046	976	62	8	7	7	-	-
銃砲刀剣類所持等取締法	14	13	-	1	-	-	-	-
風営適正化法	7	6	-	1	-	-	-	-
風営適正化法	10	8	2	-	-	-	-	-
風営適正化法	5	3	2	-	-	-	-	-
売春防止法	7	3	4	-	-	-	-	-
売春防止法	3	1	2	-	-	-	-	-
麻薬等取締法	48	42	5	1	-	-	-	-
麻薬等取締法	17	16	1	-	-	-	-	-
大麻取締法	176	170	5	1	3	3	-	-
大麻取締法	72	69	2	1	-	-	-	-
覚醒剤取締法	656	617	36	3	-	-	-	-
覚醒剤取締法	404	380	22	2	3	3	-	-
その他の薬物関係法令	32	31	1	-	-	-	-	-
毒劇物法	13	13	-	-	-	-	-	-
毒劇物法	-	-	-	-	-	-	-	-
児童福祉法	1	1	-	-	-	-	-	-
児童福祉法	-	-	-	-	-	-	-	-
職業安定法	1	1	-	-	-	-	-	-
職業安定法	1	1	-	-	-	-	-	-
労働基準法	-	-	-	-	-	-	-	-
労働基準法	-	-	-	-	-	-	-	-
競走関係法令	-	-	-	-	-	-	-	-
競走関係法令	-	-	-	-	-	-	-	-
軽犯罪法	13	12	1	-	-	-	-	-
軽犯罪法	10	9	1	-	-	-	-	-
迷惑防止条例	25	25	-	-	-	-	-	-
迷惑防止条例	23	23	-	-	-	-	-	-
暴力団排除条例	10	7	3	-	-	-	-	-
暴力団排除条例	25	18	7	-	-	-	-	-
その他の特別法犯	53	46	5	2	-	-	-	-
特別法犯	52	45	6	1	1	1	-	-

注1 少年の数は、犯行時の年齢に基づいた。

2 博徒とは、賭博開帳（鉄火賭博）を稼業とする者の集まりで、親分、子分の関係などによる組織を持つ者をいう。

数値：組織犯罪対策第四課

検挙状況(年次別)

稲川会	その他	的屋					その他の暴力団			特殊暴力グループ
		総数	極東会	飯島会	姉ヶ崎会	その他	総数	東声会	その他	
1,206	124	379	318	18	20	23	37	26	11	65
615	105	216	162	16	19	19	38	22	16	79
1,133	147	279	229	10	18	22	39	24	15	52
582	107	199	159	7	16	17	26	22	4	58
860	78	254	199	22	8	25	15	9	6	53
294	63	168	112	22	8	26	17	11	6	60
489	101	149	122	12	1	14	14	6	8	22
246	63	115	91	11	1	12	8	5	3	20
349	92	190	163	6	4	17	34	10	24	33
184	73	136	114	6	5	11	13	9	4	26

3 特殊暴力グループとは、総会屋、会社ゴロ、政治活動標ぼうゴロ及び社会運動標ぼうゴロをいう。

検挙状況(年齢別及び所属団体別)

総数	20～29歳				30歳以上			
	博徒	的屋	その他の暴力団等	その他	博徒	的屋	その他の暴力団等	その他
367	324	39	4	1,185	1,053	97	35	
260	229	28	3	667	571	65	31	
107	95	11	1	518	482	32	4	
2	2	-	-	5	4	-	1	
-	-	-	-	5	3	2	-	
-	-	-	-	3	1	2	-	
14	13	1	-	3	3	-	-	
39	37	1	1	30	29	1	-	
30	26	4	-	371	351	18	2	
1	1	-	-	12	12	-	-	
-	-	-	-	-	-	-	-	
-	-	-	-	-	-	-	-	
-	-	-	-	1	1	-	-	
-	-	-	-	-	-	-	-	
-	-	-	-	-	-	-	-	
5	5	-	-	5	4	1	-	
8	8	-	-	15	15	-	-	
5	-	5	-	20	18	2	-	
3	3	-	-	48	41	6	1	

3 的屋とは、露店商、街商などと呼ばれる者のうち、親分、子分の関係などによる組織を持ち、暴力的不法行為等のぐ犯性が強い者をいう。

4 総数には、ゴロ及び総会屋の件数及び人員を含む（第88表及び第89表も同じ。）。

第88表 暴力団犯罪の法令別

団 体	総 数	刑 法											犯 罪							
		総 数	殺 人	強 盗	放 火	強 制 性 交 等	凶 器 準 備 集 合	暴 行	傷 害	脅 迫	恐 喝	窃 盗	詐 欺	賭 博	わ い せ つ	公 務 執 行 妨 害	犯 人 隠 匿	証 人 威 迫		
総 数	件数 人員	2,591 1,577	1,545 945	5 4	15 41	- -	2 3	- -	88 94	96 124	52 48	60 82	596 89	455 280	12 44	16 14	27 16	7 5	- -	
博 徒	六代目山口組	件数 人員	494 264	349 164	1 1	5 9	- -	1 2	- -	13 11	20 25	8 8	13 18	146 14	112 44	4 5	5 8	5 4	- -	- -
	うち) 國粹会	件数 人員	73 47	54 34	- -	1 2	- -	- -	- -	5 5	1 1	1 2	1 1	31 3	4 5	1 2	2 6	3 3	- -	- -
	神戸山口組	件数 人員	123 58	70 36	- -	1 4	- -	- -	- -	3 2	5 6	2 2	2 -	34 5	13 12	- -	2 -	1 -	1 1	- -
	絆 會	件数 人員	16 6	10 5	- -	- -	- -	- -	- -	1 1	- -	- -	- -	2 -	6 3	- -	- -	- -	- -	- -
	住吉会	件数 人員	1,155 752	580 402	2 2	5 14	- -	1 1	- -	39 53	49 66	27 25	26 35	188 44	171 104	4 13	5 3	14 10	3 3	- -
	松葉会	件数 人員	71 51	41 33	- -	2 3	- -	- -	- -	4 4	4 5	1 1	2 3	12 1	6 6	- -	2 2	2 -	2 1	- -
	関東根組	件数 人員	34 14	15 5	- -	- -	- -	- -	- -	2 2	1 -	- -	- -	10 -	1 1	- -	- -	- -	- -	- -
	稲川会	件数 人員	349 184	225 116	- -	1 10	- -	- -	- -	5 3	6 7	8 7	5 7	126 14	48 35	2 16	1 -	2 -	- -	- -
	その他	件数 人員	92 73	68 57	1 -	- -	- -	- -	- -	7 7	2 5	- -	1 2	28 2	24 28	2 10	- -	1 1	1 -	- -
	的 屋	極東会	件数 人員	163 114	102 72	- -	- -	- -	- -	7 5	6 6	3 2	2 5	46 7	31 31	- -	1 1	1 -	- -	- -
飯島会		件数 人員	6 6	5 5	- -	- -	- -	- -	- -	- -	1 1	2 2	- -	1 1	- -	- -	- -	- -	- -	
姉ヶ崎会		件数 人員	4 5	4 5	- -	- -	- -	- -	2 2	- -	- -	1 2	- -	1 1	- -	- -	- -	- -	- -	
その他		件数 人員	17 11	17 11	- -	- -	- -	- -	1 1	1 2	- -	- -	- -	14 7	- -	- -	- -	- -	- -	
そ の 他 の 団	東声会	件数 人員	10 9	9 9	1 1	- -	- -	- -	3 3	1 1	- -	1 1	1 1	- -	- -	- -	1 1	- -	- -	
	その他	件数 人員	24 4	21 1	- -	- -	- -	- -	- -	- -	- -	- -	- -	2 -	18 1	- -	- -	- -	- -	
特 殊 暴 力 グ ル ー プ	件数 人員	33 26	29 24	- -	1 1	- -	- -	- -	1 -	1 1	2 2	5 7	1 1	9 6	- -	- -	- -	- -	- -	

注1 その他の薬物関係法令とは、麻薬特例法及びあへん法をいう。

2 競走関係法令とは、競馬法、自転車競技法、モーターボート競走法及び小型自動車競走法をいう。

数値：組織犯罪対策第四課

検挙状況(団体別)

逮捕 監視 禁	信 用 毀 損	威 力 妨 害	器 物 損 壊 等	暴 力 行 為	そ の 他 の 刑 法 犯	特 別 法 犯															
						銃 砲 刀 劍 類	所 持 等 取 締 法	風 営 適 正 化 法	売 春 防 止 法	麻 薬 等 取 締 法	大 麻 取 締 法	覚 醒 剤 取 締 法	そ の 他 の 法 令	開 係 の 薬 物 法	毒 劇 物 法	児 童 福 祉 法	職 業 安 定 法	労 働 基 準 法	競 走 関 係 法 令	軽 犯 罪 法	迷 惑 防 止 条 例
9 28	4 1	31 21	- 1	70 50	1,046 632	14 7	10 5	7 3	48 17	176 72	656 404	32 13	- -	1 1	- -	- -	- -	13 10	25 23	10 25	53 52
2 2	- -	5 5	- -	9 8	145 100	1 1	1 -	- -	9 5	27 9	84 50	1 -	- -	- -	- -	- -	- -	3 2	7 7	4 11	8 15
- -	- -	2 2	- -	2 2	19 13	- -	1 -	- -	1 1	1 -	14 8	- -	- -	- -	- -	- -	- -	- -	1 1	1 3	- -
- -	- -	2 2	- -	4 2	53 22	- -	- -	- -	2 1	5 1	31 15	1 1	- -	- -	- -	- -	- -	1 1	2 2	- -	11 1
- -	- -	- -	- -	1 1	6 1	- -	- -	- -	- -	- -	5 -	- -	- -	- -	- -	- -	- -	- -	- -	- -	1 1
5 10	1 -	11 3	- -	29 16	575 350	9 4	5 3	- -	24 9	107 44	367 239	25 12	- -	- -	1 1	- -	- -	4 3	11 9	1 1	21 25
- -	1 1	2 5	- -	1 1	30 18	- -	- -	3 1	- -	1 2	24 12	- -	- -	- -	- -	- -	- -	- -	1 1	1 2	- -
- -	- -	- -	- -	1 2	19 9	- -	- -	- -	- -	1 -	15 9	3 -	- -	- -	- -	- -	- -	- -	- -	- -	- -
1 2	- -	6 4	- -	14 11	124 68	3 1	2 -	- -	7 1	22 8	75 45	1 -	- -	1 -	- -	- -	- -	3 2	4 4	1 4	5 3
- -	- -	- -	- -	1 2	24 16	- -	- -	- -	- -	7 5	16 10	- -	- -	- -	- -	- -	- -	1 1	- -	- -	- -
1 14	- -	3 -	- 1	1 -	61 42	- -	2 2	4 2	5 1	5 2	35 21	1 -	- -	- -	- -	- -	- -	1 1	- -	3 7	5 6
- -	- -	1 1	- -	- -	1 1	- -	- -	- -	- -	- -	1 1	- -	- -	- -	- -	- -	- -	- -	- -	- -	- -
- -	- -	- -	- -	- -	- -	- -	- -	- -	- -	- -	- -	- -	- -	- -	- -	- -	- -	- -	- -	- -	- -
- -	- -	1 1	- -	- -	- -	- -	- -	- -	- -	- -	- -	- -	- -	- -	- -	- -	- -	- -	- -	- -	- -
- -	- -	- -	- -	1 1	1 -	- -	- -	- -	1 -	- -	- -	- -	- -	- -	- -	- -	- -	- -	- -	- -	- -
- -	- -	- -	- -	1 -	3 3	- -	- -	- -	- -	1 1	1 2	- -	- -	- -	- -	- -	- -	- -	- -	- -	1 -
- -	2 -	- -	- -	7 6	4 2	1 1	- -	- -	- -	- -	2 -	- -	- -	- -	- -	- -	- -	- -	- -	- -	1 1

第89表 暴力団犯罪の法令別

署	総数	刑										法				犯		
		総数	殺人	強盗	放火	強制性交等	凶器準備集合	暴行	傷害	脅迫	恐喝	窃盗	詐欺	賭博	わいせつ	公務執行妨害	犯証人隠匿	証人威迫
総数	2,591	1,545	5	15	-	2	-	88	96	52	60	596	455	12	16	27	7	-
人員	1,577	945	4	41	-	3	-	94	124	48	82	89	280	44	14	16	5	-
本部	-	-	-	-	-	-	-	-	-	-	-	-	-	-	-	-	-	-
1~7・10方面計	2,070	1,180	4	11	-	2	-	75	79	44	54	418	344	12	13	23	7	-
人員	1,319	775	3	34	-	3	-	82	104	39	71	68	210	44	11	14	5	-
第1方面	280	194	1	1	-	-	-	9	5	5	8	74	65	2	-	3	1	-
人員	138	93	1	5	-	-	-	6	10	3	15	8	22	6	-	2	1	-
1 麴町	7	2	1	-	-	-	-	-	-	-	-	-	-	-	-	1	-	-
人員	6	3	1	-	-	-	-	-	-	-	-	-	1	-	-	1	-	-
2 丸の内	10	7	-	-	-	-	-	-	-	-	-	4	3	-	-	-	-	-
人員	4	1	-	-	-	-	-	-	-	-	-	-	1	-	-	-	-	-
3 神田	12	6	-	-	-	-	-	-	1	1	-	-	3	-	-	-	-	-
人員	11	7	-	-	-	-	-	-	1	1	1	-	3	-	-	-	-	-
4 万世橋	18	7	-	-	-	-	-	-	-	-	2	1	4	-	-	-	-	-
人員	14	7	-	-	-	-	-	-	-	-	3	-	2	-	-	-	-	-
5 中央	17	12	-	-	-	-	-	1	2	1	-	4	4	-	-	-	-	-
人員	9	7	-	-	-	-	-	-	3	-	-	1	2	-	-	-	-	-
6 久松	12	12	-	-	-	-	-	-	-	-	-	10	2	-	-	-	-	-
人員	2	2	-	-	-	-	-	-	-	-	-	2	-	-	-	-	-	-
7 築地	16	8	-	-	-	-	-	2	-	2	1	1	1	-	-	-	-	-
人員	17	12	-	2	-	-	-	1	1	1	1	1	3	-	-	-	-	-
8 月島	12	11	-	-	-	-	-	-	-	-	1	1	9	-	-	-	-	-
人員	4	3	-	-	-	-	-	-	-	-	2	1	-	-	-	-	-	-
9 愛宕	12	5	-	-	-	-	-	-	-	-	-	-	3	-	-	-	-	-
人員	4	2	-	-	-	-	-	-	-	-	-	-	2	-	-	-	-	-
10 三田	23	19	-	-	-	-	-	1	-	-	-	6	9	-	-	-	1	-
人員	6	4	-	-	-	-	-	1	-	-	-	1	1	-	-	-	1	-
11 高輪	4	2	-	-	-	-	-	-	-	-	2	-	-	-	-	-	-	-
人員	4	3	-	-	-	-	-	-	-	-	3	-	-	-	-	-	-	-
12 麻布	29	17	-	-	-	-	-	2	2	1	2	1	1	2	-	-	-	-
人員	30	24	-	1	-	-	-	1	3	1	5	1	5	6	-	-	-	-
13 赤坂	47	34	-	1	-	-	-	2	-	-	-	14	8	-	-	2	-	-
人員	14	12	-	2	-	-	-	2	-	-	-	1	1	-	-	1	-	-
14 東京湾岸	61	52	-	-	-	-	-	1	-	-	-	32	18	-	-	-	-	-
人員	13	6	-	-	-	-	-	1	2	-	-	-	1	-	-	-	-	-
第2方面	159	96	-	1	-	-	-	6	3	6	1	42	25	1	-	1	-	-
人員	106	60	-	4	-	-	-	9	3	6	1	6	11	10	1	-	-	-
15 品川	13	7	-	-	-	-	-	1	-	1	-	1	3	-	-	-	-	-
人員	12	8	-	-	-	-	-	2	-	2	-	-	-	3	-	-	-	-
16 大井	3	2	-	-	-	-	-	-	-	-	-	-	2	-	-	-	-	-
人員	6	3	-	-	-	-	-	-	-	-	-	-	3	-	-	-	-	-
17 大崎	19	10	-	-	-	-	-	-	1	1	-	1	6	-	-	1	-	-
人員	13	7	-	1	-	-	-	-	1	1	-	1	3	-	-	-	-	-
18 荏原	14	13	-	-	-	-	-	-	-	-	-	10	-	-	-	-	-	-
人員	7	6	-	-	-	-	-	-	-	-	-	2	-	1	1	-	-	-
19 大森	3	1	-	-	-	-	-	-	-	-	-	-	-	-	-	-	-	-
人員	5	3	-	-	-	-	-	2	-	-	-	-	-	-	-	-	-	-
20 田園調布	35	17	-	1	-	-	-	1	-	-	1	7	5	-	-	-	-	-
人員	19	8	-	1	-	-	-	1	-	-	1	1	1	-	-	-	-	-
21 蒲田	51	32	-	-	-	-	-	3	1	3	-	18	4	1	-	-	-	-
人員	25	14	-	1	-	-	-	2	2	2	-	2	1	4	-	-	-	-
22 池上	17	12	-	-	-	-	-	1	1	1	-	5	3	-	-	-	-	-
人員	10	6	-	-	-	-	-	1	-	1	-	-	2	-	-	-	-	-
23 東京空港	4	2	-	-	-	-	-	-	-	-	-	-	2	-	-	-	-	-
人員	9	5	-	1	-	-	-	1	-	-	-	-	1	2	-	-	-	-

数値：組織犯罪対策第四課

暴力団
89表

検挙状況(警察署別) 1/4

逮捕 監視 禁	威力 業務 妨害 損	器物 損壊 等	暴力 行為	その他の 刑法犯	総 数	特 別 法											その他 の犯				
						銃 砲 刀 剣 類	所持 等 取 締 法	風 管 適 正 化 法	売 春 防 止 法	麻 薬 等 取 締 法	大 麻 取 締 法	覚 醒 剤 取 締 法	そ の 他 の 法 令	薬 物 関 係 法 令	毒 劇 物 法	児 童 福 祉 法		職 業 安 定 法	労 働 基 準 法	競 走 関 係 法 令	軽 犯 罪 法
9	4	31	-	70	1,046	14	10	7	48	176	656	32	-	1	1	-	-	13	25	10	53
28	1	21	1	50	632	7	5	3	17	72	404	13	-	-	1	-	-	10	23	25	52
-	-	-	-	-	-	-	-	-	-	-	-	-	-	-	-	-	-	-	-	-	-
-	-	-	-	-	-	-	-	-	-	-	-	-	-	-	-	-	-	-	-	-	-
8	4	23	-	59	890	11	10	5	43	152	551	27	-	-	1	-	-	11	25	10	44
27	1	14	1	44	544	4	5	3	16	64	340	9	-	-	1	-	-	9	23	25	45
-	2	6	-	12	86	2	1	-	4	17	49	-	-	-	-	-	-	2	1	-	10
5	-	1	-	8	45	1	1	-	5	5	28	-	-	-	-	-	-	2	1	-	2
-	-	-	-	-	5	-	-	-	-	-	5	-	-	-	-	-	-	-	-	-	1
-	-	-	-	-	3	-	-	-	-	-	2	-	-	-	-	-	-	-	-	-	1
-	-	-	-	-	3	-	-	-	-	1	2	-	-	-	-	-	-	-	-	-	2
-	-	-	-	1	6	-	-	-	-	1	5	-	-	-	-	-	-	-	-	-	3
1	-	-	-	-	4	-	-	-	-	-	4	-	-	-	-	-	-	-	-	-	4
2	-	-	-	-	11	-	1	-	1	2	7	-	-	-	-	-	-	-	-	-	4
-	-	-	-	-	7	-	1	-	3	-	3	-	-	-	-	-	-	-	-	-	5
1	-	-	-	-	5	-	-	-	-	3	2	-	-	-	-	-	-	-	-	-	5
1	-	-	-	-	2	-	-	-	-	1	1	-	-	-	-	-	-	-	-	-	6
-	-	-	-	-	-	-	-	-	-	-	-	-	-	-	-	-	-	-	-	-	6
-	-	1	-	-	8	-	-	-	-	3	4	-	-	-	-	-	-	-	1	-	7
1	-	1	-	-	5	-	-	-	-	1	3	-	-	-	-	-	-	-	1	-	7
-	-	-	-	-	1	-	-	-	-	-	1	-	-	-	-	-	-	-	-	-	8
-	-	-	-	-	1	-	-	-	-	-	1	-	-	-	-	-	-	-	-	-	8
-	-	-	-	2	7	-	-	-	2	1	3	-	-	-	-	-	-	-	-	1	9
-	-	-	-	-	2	-	-	-	1	-	1	-	-	-	-	-	-	-	-	-	9
-	-	2	-	-	4	-	-	-	-	3	1	-	-	-	-	-	-	-	-	-	10
-	-	-	-	-	2	-	-	-	-	2	-	-	-	-	-	-	-	-	-	-	10
-	-	-	-	-	2	-	-	-	-	-	2	-	-	-	-	-	-	-	-	-	11
-	-	-	-	-	1	-	-	-	-	-	1	-	-	-	-	-	-	-	-	-	11
-	2	1	-	3	12	1	-	-	1	2	8	-	-	-	-	-	-	-	-	-	12
-	-	-	-	1	6	1	-	-	1	-	4	-	-	-	-	-	-	-	-	-	12
-	-	2	-	5	13	1	-	-	-	1	2	-	-	-	-	-	-	-	-	9	13
-	-	-	-	5	2	-	-	-	-	-	1	-	-	-	-	-	-	-	-	1	13
-	-	-	-	1	9	-	-	-	-	-	7	-	-	-	-	-	-	2	-	-	14
-	-	-	-	2	7	-	-	-	-	-	5	-	-	-	-	-	-	2	-	-	14
1	-	1	-	8	63	-	1	-	1	9	39	4	-	-	1	-	-	-	4	1	3
2	-	1	-	6	46	-	-	-	-	3	25	2	-	-	1	-	-	-	4	3	8
-	-	1	-	-	6	-	-	-	-	-	5	-	-	-	-	-	-	-	-	-	15
-	-	1	-	-	4	-	-	-	-	-	1	-	-	-	-	-	-	-	-	-	15
-	-	-	-	-	1	-	-	-	-	-	1	-	-	-	-	-	-	-	-	-	16
-	-	-	-	-	3	-	-	-	-	-	1	-	-	-	-	-	-	-	-	1	16
-	-	-	-	-	9	-	-	-	-	2	7	-	-	-	-	-	-	-	-	-	17
-	-	-	-	-	6	-	-	-	-	2	4	-	-	-	-	-	-	-	-	-	17
-	-	-	-	3	1	-	-	-	-	1	-	-	-	-	-	-	-	-	-	-	18
-	-	-	-	2	1	-	-	-	-	1	-	-	-	-	-	-	-	-	-	-	18
-	-	-	-	1	2	-	-	-	-	-	1	-	-	-	-	-	-	-	-	-	19
-	-	-	-	1	2	-	-	-	-	-	1	-	-	-	-	-	-	-	-	-	19
-	-	-	-	2	18	-	-	-	-	4	12	-	-	-	-	-	-	-	1	-	20
-	-	-	-	3	11	-	-	-	-	-	9	-	-	-	-	-	-	-	1	-	20
-	-	-	-	2	19	-	1	-	1	2	11	-	-	-	-	-	-	-	3	1	21
-	-	-	-	-	11	-	-	-	-	-	6	-	-	-	-	-	-	-	3	2	21
1	-	-	-	-	5	-	-	-	-	-	1	4	-	-	-	-	-	-	-	-	22
2	-	-	-	-	4	-	-	-	-	-	2	2	-	-	-	-	-	-	-	-	22
-	-	-	-	-	2	-	-	-	-	-	1	-	-	-	1	-	-	-	-	-	23
-	-	-	-	-	4	-	-	-	-	-	1	-	-	-	1	-	-	-	-	-	23

第89表 暴力団犯罪の法令別

署	総数	刑											法				犯		
		総	殺	強	放	強	凶	暴	傷	脅	恐	窃	詐	賭	わ	公	犯	証	証
		数	人	盗	火	制	器	行	害	迫	喝	盗	欺	博	い	務	人	人	人
第3方面	件数 249	90	-	2	-	1	-	7	7	4	5	27	26	-	-	-	-	-	-
	人員 170	76	-	5	-	1	-	7	7	4	12	7	22	2	-	-	-	-	-
24 世田谷	件数 45	15	-	1	-	-	-	-	-	1	-	1	12	-	-	-	-	-	-
	人員 23	11	-	2	-	-	-	-	-	1	-	1	7	-	-	-	-	-	-
25 北沢	件数 29	18	-	1	-	-	-	1	1	-	-	11	4	-	-	-	-	-	-
	人員 19	15	-	1	-	-	-	1	1	-	1	5	5	1	-	-	-	-	-
26 玉川	件数 7	2	-	-	-	-	-	-	-	-	1	-	-	-	-	-	-	-	-
	人員 8	3	-	-	-	-	-	-	-	-	1	-	-	1	-	-	-	-	-
27 成城	件数 11	5	-	-	-	-	-	-	-	1	-	2	-	-	-	-	-	-	-
	人員 10	7	-	1	-	-	-	1	-	1	1	-	1	-	-	-	-	-	-
28 目黒	件数 22	7	-	-	-	-	-	-	1	-	-	5	1	-	-	-	-	-	-
	人員 11	3	-	-	-	-	-	-	1	-	-	1	1	-	-	-	-	-	-
29 碑文谷	件数 7	2	-	-	-	-	-	-	1	-	-	-	-	-	-	-	-	-	-
	人員 6	3	-	-	-	-	-	-	1	-	1	-	-	-	-	-	-	-	-
30 渋谷	件数 99	25	-	-	1	-	5	3	2	4	5	1	-	-	-	-	-	-	-
	人員 70	22	-	1	-	1	5	3	2	7	-	1	-	-	-	-	-	-	-
31 原宿	件数 25	14	-	-	-	-	1	1	-	-	3	6	-	-	-	-	-	-	-
	人員 16	8	-	-	-	-	-	1	-	-	-	4	-	-	-	-	-	-	-
32 代々木	件数 4	2	-	-	-	-	-	-	-	-	-	2	-	-	-	-	-	-	-
	人員 7	4	-	-	-	-	-	-	-	1	-	3	-	-	-	-	-	-	-
第4方面	件数 402	196	1	2	-	1	-	21	25	10	10	51	37	5	6	8	2	-	-
	人員 291	156	-	4	-	2	-	28	26	11	11	9	26	10	7	7	2	-	-
33 牛込	件数 76	44	-	1	-	-	4	5	1	1	17	11	-	1	2	-	-	-	-
	人員 41	23	-	1	-	-	4	4	2	1	3	6	-	1	-	-	-	-	-
34 新宿	件数 195	78	1	1	-	1	12	13	4	4	15	10	2	3	3	5	-	-	-
	人員 152	67	-	2	-	2	15	14	5	3	4	7	3	3	5	-	-	-	-
35 戸塚	件数 17	8	-	-	-	-	1	3	-	-	1	1	-	1	1	-	-	-	-
	人員 17	9	-	-	-	-	1	3	-	-	-	2	1	2	-	-	-	-	-
36 四谷	件数 30	11	-	-	-	-	-	1	4	2	-	1	2	-	-	-	-	-	-
	人員 21	12	-	-	-	-	-	1	3	4	-	2	1	-	-	-	-	-	-
37 中野	件数 19	13	-	-	-	-	-	-	1	1	1	3	1	-	1	1	1	1	-
	人員 15	14	-	-	-	-	1	-	1	-	1	4	1	-	1	2	2	-	-
38 野方	件数 13	9	-	-	-	-	-	1	-	-	-	8	-	-	-	-	-	-	-
	人員 8	6	-	-	-	-	1	1	-	-	-	4	-	-	-	-	-	-	-
39 杉並	件数 25	16	-	-	-	-	2	-	-	1	10	2	-	-	1	-	-	-	-
	人員 15	10	-	-	-	-	2	-	-	2	-	-	4	-	1	-	-	-	-
40 高井戸	件数 4	3	-	-	-	-	1	-	-	-	1	-	-	1	-	-	-	-	-
	人員 7	5	-	1	-	-	2	1	-	-	-	-	-	1	-	-	-	-	-
41 荻窪	件数 23	14	-	-	-	-	1	2	-	1	6	1	-	-	-	1	-	-	-
	人員 15	10	-	-	-	-	2	2	-	1	1	1	-	-	-	-	-	-	-
第5方面	件数 165	97	-	2	-	-	-	6	7	1	4	21	41	-	1	1	-	-	-
	人員 109	71	-	8	-	-	-	6	9	1	7	3	28	1	1	-	-	-	-
42 富坂	件数 1	1	-	-	-	-	-	-	-	-	-	-	1	-	-	-	-	-	-
	人員 2	2	-	-	-	-	1	-	-	-	-	-	1	-	-	-	-	-	-
43 大塚	件数 3	1	-	-	-	-	-	-	1	-	-	-	-	-	-	-	-	-	-
	人員 6	3	-	-	-	-	-	-	1	-	-	-	1	1	-	-	-	-	-
44 本富士	件数 5	3	-	-	-	-	-	-	-	-	-	-	2	-	-	-	-	-	-
	人員 4	2	-	-	-	-	-	-	-	-	-	-	-	-	-	-	-	-	-
45 駒込	件数 8	6	-	-	-	-	-	-	-	-	-	2	4	-	-	-	-	-	-
	人員 4	4	-	1	-	-	-	-	-	-	-	-	3	-	-	-	-	-	-
46 巢鴨	件数 23	12	-	1	-	-	3	2	-	-	4	2	-	-	-	-	-	-	-
	人員 16	13	-	1	-	-	3	3	-	1	-	4	-	-	-	-	-	-	-
47 池袋	件数 95	47	-	1	-	-	3	4	-	4	10	14	-	-	-	-	-	-	-
	人員 70	42	-	6	-	-	2	5	-	6	2	18	-	-	-	-	-	-	-
48 目白	件数 30	27	-	-	-	-	-	1	-	-	5	18	-	1	1	-	-	-	-
	人員 7	5	-	-	-	-	-	1	-	-	1	1	-	1	-	-	-	-	-

暴力団

89表

検挙状況(警察署別) 2/4

逮捕 監視 禁	威力 業務 妨害 損	器物 損壊 等	暴力 行為	その他 の刑法 犯	総 数	特 別 法											その他 の刑法 犯	特 別 法 の 犯			
						銃 砲 刀 剣 類 法	所 持 等 取 締 法	風 管 適 正 化 法	売 春 防 止 法	麻 薬 等 取 締 法	大 麻 取 締 法	覚 醒 剤 取 締 法	そ の 他 の 法 令	薬 物 関 係 法 令	毒 劇 物 法	児 童 福 祉 法			職 業 安 定 法	労 働 基 準 法	競 走 関 係 法 令
2	-	4	-	5	159	-	-	-	12	47	76	4	-	-	-	-	-	4	8	3	5
2	-	3	-	4	94	-	-	-	2	27	42	1	-	-	-	-	-	3	8	5	6
-	-	-	-	-	30	-	-	-	5	7	14	2	-	-	-	-	-	2	-	-	24
-	-	-	-	-	12	-	-	-	-	2	7	1	-	-	-	-	-	2	-	-	-
-	-	-	-	-	11	-	-	-	1	3	6	-	-	-	-	-	1	-	-	-	25
-	-	-	-	-	4	-	-	-	-	2	1	-	-	-	-	-	1	-	-	-	25
-	-	1	-	-	5	-	-	-	-	1	2	-	-	-	-	-	1	-	-	1	26
-	-	1	-	-	5	-	-	-	-	1	1	-	-	-	-	-	1	-	-	2	26
-	-	1	-	1	6	-	-	-	1	2	2	-	-	-	-	-	-	-	-	1	27
-	-	1	-	1	3	-	-	-	-	1	1	-	-	-	-	-	-	-	-	1	27
-	-	-	-	-	15	-	-	-	1	3	9	1	-	-	-	-	-	1	-	-	28
-	-	-	-	-	8	-	-	-	-	2	5	-	-	-	-	-	-	1	-	-	28
-	-	-	-	1	5	-	-	-	-	1	4	-	-	-	-	-	-	-	-	-	29
-	-	-	-	1	3	-	-	-	-	-	3	-	-	-	-	-	-	-	-	-	29
-	-	1	-	3	74	-	-	-	4	29	31	1	-	-	-	-	1	5	1	2	30
-	-	-	-	2	48	-	-	-	2	18	19	-	-	-	-	-	-	5	3	1	30
2	-	1	-	-	11	-	-	-	-	-	8	-	-	-	-	-	1	-	2	-	31
2	-	1	-	-	8	-	-	-	-	-	5	-	-	-	-	-	1	-	2	-	31
-	-	-	-	-	2	-	-	-	-	1	-	-	-	-	-	-	-	-	-	1	32
-	-	-	-	-	3	-	-	-	-	1	-	-	-	-	-	-	-	-	-	2	32
2	1	5	-	9	206	3	3	-	18	29	123	5	-	-	-	-	4	8	3	10	33
5	-	2	1	5	135	1	1	-	8	13	80	1	-	-	-	-	3	6	12	10	33
-	-	1	-	-	32	-	-	-	6	4	18	2	-	-	-	-	-	-	-	2	33
-	-	1	-	-	18	-	-	-	3	1	13	-	-	-	-	-	-	-	-	1	33
-	-	3	-	6	117	3	3	-	9	17	64	2	-	-	-	-	4	5	3	7	34
-	-	1	-	3	85	1	1	-	4	10	43	1	-	-	-	-	3	4	12	6	34
-	-	-	-	-	9	-	-	-	-	1	8	-	-	-	-	-	-	-	-	-	35
-	-	-	-	-	8	-	-	-	-	1	7	-	-	-	-	-	-	-	-	-	35
-	-	-	-	1	19	-	-	-	2	4	11	1	-	-	-	-	-	1	-	-	36
-	-	-	-	1	9	-	-	-	1	1	5	-	-	-	-	-	-	1	-	1	36
1	1	1	-	1	6	-	-	-	-	2	3	-	-	-	-	-	-	1	-	-	37
3	-	-	-	-	1	-	-	-	-	-	1	-	-	-	-	-	-	-	-	-	37
-	-	-	-	-	4	-	-	-	-	-	3	-	-	-	-	-	-	1	-	-	38
-	-	-	-	-	2	-	-	-	-	-	1	-	-	-	-	-	-	1	-	-	38
-	-	-	-	-	9	-	-	-	-	-	9	-	-	-	-	-	-	-	-	-	39
1	-	-	-	-	5	-	-	-	-	-	5	-	-	-	-	-	-	-	-	-	39
-	-	-	-	-	1	-	-	-	-	-	-	-	-	-	-	-	-	-	-	1	40
-	-	-	-	-	2	-	-	-	-	-	-	-	-	-	-	-	-	-	-	2	40
1	-	-	-	1	9	-	-	-	1	1	7	-	-	-	-	-	-	-	-	-	41
1	-	-	1	1	5	-	-	-	-	-	5	-	-	-	-	-	-	-	-	-	41
-	-	3	-	10	68	-	2	4	3	7	44	1	-	-	-	-	1	1	2	3	42
2	-	1	-	4	38	-	2	2	1	2	27	-	-	-	-	-	1	1	1	1	42
-	-	-	-	-	-	-	-	-	-	-	-	-	-	-	-	-	-	-	-	-	42
-	-	-	-	-	2	-	-	-	-	1	-	1	-	-	-	-	-	-	-	-	43
-	-	-	-	-	3	-	-	-	-	1	2	-	-	-	-	-	-	-	-	-	43
-	-	-	-	1	2	-	-	-	-	-	2	-	-	-	-	-	-	-	-	-	44
1	-	-	-	1	2	-	-	-	-	-	2	-	-	-	-	-	-	-	-	-	44
-	-	-	-	-	2	-	-	-	-	-	-	-	-	-	-	-	-	-	-	2	45
-	-	-	-	-	-	-	-	-	-	-	-	-	-	-	-	-	-	-	-	-	45
-	-	-	-	-	11	-	-	-	-	1	10	-	-	-	-	-	-	-	-	-	46
1	-	-	-	-	3	-	-	-	-	-	3	-	-	-	-	-	-	-	-	-	46
-	-	3	-	8	48	-	2	4	3	4	30	-	-	-	-	-	1	1	2	1	47
-	-	1	-	2	28	-	2	2	1	1	18	-	-	-	-	-	1	1	1	1	47
-	-	-	-	1	3	-	-	-	-	1	2	-	-	-	-	-	-	-	-	-	48
-	-	-	-	1	2	-	-	-	-	-	2	-	-	-	-	-	-	-	-	-	48

第89表 暴力団犯罪の法令別

署	総数	刑											法					犯		
		総数	殺人	強盗	放火	強制性交等	凶器準備集合	暴行	傷害	脅迫	恐喝	窃盗	詐欺	賭博	わいせつ	公務執行妨害	証人隠蔽	証人威迫		
第10方面	200	105	-	-	-	-	-	6	5	8	10	35	33	-	2	2	-	-		
人員	143	83	-	4	-	-	-	4	9	6	7	8	39	1	-	-	-	-		
滝野川	5	2	-	-	-	-	-	-	-	-	-	-	2	-	-	-	-	-		
王子	19	15	-	-	-	-	-	-	-	1	5	5	4	-	-	-	-	-		
赤羽	35	23	-	-	-	-	2	1	-	1	2	8	10	-	-	-	-	-		
板橋	33	12	-	-	-	-	1	1	1	-	-	3	4	-	-	1	-	-		
志村	23	9	-	1	-	-	-	-	1	-	-	1	4	-	-	-	-	-		
高島平	24	20	-	-	-	-	-	-	-	1	-	13	6	-	-	-	-	-		
練馬	4	2	-	-	-	-	-	-	-	1	-	-	1	-	-	-	-	-		
高島平	46	12	-	-	-	-	1	2	2	1	-	-	4	-	1	1	-	-		
練馬	26	9	-	-	-	-	1	3	1	1	-	-	3	-	-	-	-	-		
練馬	13	8	-	-	-	-	2	1	1	1	2	-	-	-	-	-	-	-		
練馬	9	7	-	-	-	-	1	-	-	-	-	2	3	1	-	-	-	-		
光が丘	20	10	-	-	-	-	-	-	-	1	1	4	1	-	1	-	-	-		
光が丘	20	13	-	-	-	-	1	1	1	1	2	5	-	-	-	-	-	-		
石神井	5	3	-	-	-	-	-	-	-	1	-	-	2	-	-	-	-	-		
石神井	9	6	-	-	-	-	-	-	-	2	1	-	2	-	-	-	-	-		
第6方面	276	163	1	2	-	-	-	6	16	3	7	60	52	3	1	4	2	-		
人員	188	116	1	3	-	-	-	7	22	2	8	14	31	9	-	2	1	-		
上野	63	37	-	2	-	-	1	1	1	1	1	8	20	1	-	1	-	-		
上野	37	20	-	3	-	-	1	1	1	1	1	9	2	2	-	-	-	-		
下谷	13	8	-	-	-	-	-	-	1	-	1	2	2	2	-	-	-	-		
下谷	11	10	-	-	-	-	-	-	1	-	1	1	3	4	-	-	-	-		
浅草	38	20	1	-	-	-	-	-	2	-	1	1	11	-	-	1	2	-		
浅草	33	20	1	-	-	-	-	-	1	-	1	6	5	-	-	1	1	-		
蔵前	15	12	-	-	-	-	-	-	1	2	2	4	-	-	1	-	-	-		
蔵前	11	10	-	-	-	-	-	-	1	1	2	1	-	1	-	-	-	-		
尾久	12	2	-	-	-	-	-	-	-	-	1	-	1	-	-	-	-	-		
尾久	7	3	-	-	-	-	-	-	-	-	1	-	1	-	-	-	-	-		
南千住	7	5	-	-	-	-	-	-	1	-	-	-	4	-	-	-	-	-		
南千住	8	7	-	-	-	-	-	-	2	-	-	-	4	-	-	-	-	-		
荒川	26	24	-	-	-	-	-	-	1	-	-	17	5	-	-	-	-	-		
荒川	8	6	-	-	-	-	-	-	2	-	-	2	-	-	-	-	-	-		
千住	11	1	-	-	-	-	-	-	1	-	-	-	-	-	-	-	-	-		
千住	13	4	-	-	-	-	-	-	2	-	-	-	-	-	-	-	-	-		
西新井	25	14	-	-	-	-	2	-	-	-	-	7	4	-	-	-	-	-		
西新井	14	8	-	-	-	-	2	1	-	-	-	3	1	1	-	-	-	-		
竹の塚	28	16	-	-	-	-	3	6	-	-	-	4	2	-	-	1	-	-		
竹の塚	29	20	-	-	-	-	4	8	-	-	-	-	7	1	-	-	-	-		
綾瀬	38	24	-	-	-	-	-	2	-	1	17	3	3	-	-	1	-	-		
綾瀬	17	8	-	-	-	-	-	3	-	2	-	1	-	-	-	1	-	-		
第7方面	339	239	1	1	-	-	-	14	11	7	9	108	65	1	3	4	2	-		
人員	174	120	1	1	-	-	-	15	18	6	10	13	31	5	2	3	1	-		
深川	5	3	-	-	-	-	-	-	-	-	-	1	2	-	-	-	-	-		
深川	4	2	-	-	-	-	-	-	-	-	-	1	1	-	-	-	-	-		
城東	36	25	-	-	-	-	-	-	-	-	2	15	6	-	-	-	-	-		
城東	16	13	-	-	-	-	1	4	-	-	3	2	3	-	-	-	-	-		
本所	23	14	-	-	-	-	2	2	-	-	-	-	9	-	1	-	-	-		
本所	14	9	-	-	-	-	2	2	-	-	-	-	2	1	2	-	-	-		
向島	17	12	-	1	-	-	1	2	2	-	-	3	1	-	2	-	-	-		
向島	14	10	-	1	-	-	1	4	1	-	-	-	1	-	-	-	-	-		
亀有	41	27	-	-	-	-	1	1	3	2	2	10	5	-	-	1	1	-		
亀有	28	19	-	-	-	-	1	1	2	2	3	6	6	-	-	-	1	-		
葛飾	60	41	-	-	-	-	4	-	-	1	22	9	1	-	-	-	-	-		
葛飾	27	16	-	-	-	-	4	-	-	-	1	4	2	-	-	-	-	-		
小松川	35	17	1	-	-	-	2	-	-	-	4	8	-	-	1	-	-	-		
小松川	16	8	1	-	-	-	2	-	-	-	-	2	1	-	1	-	-	-		
葛西	57	47	-	-	-	-	4	2	1	3	23	9	-	-	2	-	-	-		
葛西	30	27	-	-	-	-	4	3	1	3	4	6	-	-	2	-	-	-		
小岩	65	53	-	-	-	-	-	4	4	1	1	30	16	-	-	-	1	-		
小岩	25	16	-	-	-	-	-	4	2	1	2	6	1	-	-	-	-	-		

暴力団
89表

検挙状況(警察署別) 3/4

逮捕 監禁	信用 業務 妨害 損害	威力 業務 妨害 等	器物 損壊 等	暴力 行為	その他の 刑法犯	特 別 法 犯														その他 の別 法の 犯	
						銃 砲 刀 剣 類	所持 等 取 締 法	風 営 適 正 化 法	売 春 防 止 法	麻 薬 等 取 締 法	大 麻 取 締 法	覚 醒 剤 取 締 法	薬 物 関 係 法 令 の 他 の 法	毒 劇 物 法	児 童 福 祉 法	職 業 安 定 法	労 働 基 準 法	競 走 関 係 法 令	軽 犯 罪 法		迷 惑 防 止 条 例
1	-	-	-	-	3	95	-	-	-	-	13	68	10	-	-	-	-	-	1	-	3
1	-	-	-	-	4	60	-	-	-	-	5	46	4	-	-	-	-	-	1	-	4
-	-	-	-	-	-	3	-	-	-	-	1	1	-	-	-	-	-	-	-	-	1
-	-	-	-	-	-	4	-	-	-	-	1	1	-	-	-	-	-	-	-	-	2
-	-	-	-	-	-	4	-	-	-	-	-	4	-	-	-	-	-	-	-	-	-
-	-	-	-	-	-	2	-	-	-	-	-	2	-	-	-	-	-	-	-	-	50
-	-	-	-	-	-	12	-	-	-	-	3	8	-	-	-	-	-	-	1	-	51
-	-	-	-	-	-	9	-	-	-	-	1	7	-	-	-	-	-	-	1	-	-
-	-	-	-	-	1	21	-	-	-	-	2	19	-	-	-	-	-	-	-	-	52
-	-	-	-	-	2	14	-	-	-	-	-	14	-	-	-	-	-	-	-	-	-
-	-	-	-	-	-	4	-	-	-	-	-	4	-	-	-	-	-	-	-	-	53
-	-	-	-	-	-	2	-	-	-	-	-	2	-	-	-	-	-	-	-	-	-
-	-	-	-	-	-	34	-	-	-	-	1	23	10	-	-	-	-	-	-	-	54
-	-	-	-	-	-	17	-	-	-	-	-	13	4	-	-	-	-	-	-	-	-
1	-	-	-	-	-	5	-	-	-	-	5	-	-	-	-	-	-	-	-	-	55
-	-	-	-	-	-	2	-	-	-	-	2	-	-	-	-	-	-	-	-	-	-
-	-	-	-	-	2	10	-	-	-	-	1	7	-	-	-	-	-	-	-	-	2
-	-	-	-	-	2	7	-	-	-	-	1	4	-	-	-	-	-	-	-	-	2
-	-	-	-	-	-	2	-	-	-	-	-	2	-	-	-	-	-	-	-	-	-
1	-	-	-	-	-	3	-	-	-	-	-	3	-	-	-	-	-	-	-	-	57
-	-	2	-	-	4	113	1	2	-	1	16	85	2	-	-	-	-	-	1	-	5
6	-	4	-	-	6	72	-	1	-	-	4	54	1	-	-	-	-	-	1	2	9
-	-	-	-	-	1	26	-	2	-	-	3	20	-	-	-	-	-	-	-	-	1
-	-	-	-	-	1	17	-	1	-	-	2	13	-	-	-	-	-	-	-	-	1
-	-	-	-	-	-	5	-	-	-	-	1	4	-	-	-	-	-	-	-	-	-
-	-	-	-	-	-	1	-	-	-	-	-	1	-	-	-	-	-	-	-	-	-
-	-	1	-	-	-	18	-	-	-	-	6	10	-	-	-	-	-	-	-	-	2
-	-	4	-	-	-	13	-	-	-	-	1	7	-	-	-	-	-	-	-	1	4
-	-	-	-	-	2	3	-	-	-	-	-	2	-	-	-	-	-	-	-	-	-
1	-	-	-	-	3	1	-	-	-	-	-	1	-	-	-	-	-	-	-	-	-
-	-	-	-	-	-	10	-	-	-	1	1	7	1	-	-	-	-	-	-	-	-
1	-	-	-	-	-	4	-	-	-	-	-	3	1	-	-	-	-	-	-	-	-
-	-	-	-	-	-	2	-	-	-	-	-	2	-	-	-	-	-	-	-	-	-
1	-	-	-	-	-	1	-	-	-	-	-	1	-	-	-	-	-	-	-	-	-
-	-	-	-	-	1	2	-	-	-	-	-	2	-	-	-	-	-	-	-	-	-
1	-	-	-	-	1	2	-	-	-	-	-	2	-	-	-	-	-	-	-	-	-
-	-	-	-	-	10	9	-	-	-	-	1	6	1	-	-	-	-	-	-	-	2
1	-	-	-	-	1	9	-	-	-	-	-	5	-	-	-	-	-	-	-	1	3
-	-	1	-	-	-	11	-	-	-	-	1	9	-	-	-	-	-	-	1	-	66
-	-	-	-	-	-	6	-	-	-	-	-	5	-	-	-	-	-	-	1	-	-
-	-	-	-	-	-	12	-	-	-	-	1	11	-	-	-	-	-	-	-	-	-
-	-	-	-	-	-	9	-	-	-	-	-	8	-	-	-	-	-	-	-	-	1
-	-	-	-	-	-	14	1	-	-	-	1	12	-	-	-	-	-	-	-	-	-
1	-	-	-	-	-	9	-	-	-	-	1	8	-	-	-	-	-	-	-	-	-
2	1	2	-	-	8	100	5	1	1	4	14	67	1	-	-	-	-	-	1	1	5
4	1	2	-	-	7	54	2	-	1	-	5	38	-	-	-	-	-	-	1	2	5
-	-	-	-	-	-	2	-	-	-	-	-	1	-	-	-	-	-	-	1	-	-
-	-	-	-	-	-	2	-	-	-	-	-	1	-	-	-	-	-	-	-	-	-
1	-	-	-	-	1	11	-	-	-	-	5	5	-	-	-	-	-	-	-	-	1
-	-	-	-	-	-	3	-	-	-	-	1	1	-	-	-	-	-	-	-	-	1
-	-	-	-	-	-	9	1	-	-	-	1	5	-	-	-	-	-	-	-	-	1
-	-	-	-	-	-	5	-	-	-	-	1	3	-	-	-	-	-	-	-	-	1
-	-	-	-	-	-	5	-	-	-	-	2	1	-	-	-	-	-	-	-	-	2
1	-	-	-	-	1	4	-	-	-	-	1	1	-	-	-	-	-	-	-	-	2
-	-	-	-	-	3	14	2	-	-	-	1	9	1	-	-	-	-	-	-	-	1
-	-	-	-	-	3	9	1	-	-	-	1	6	-	-	-	-	-	-	-	-	1
-	1	-	-	-	3	19	1	1	-	-	3	14	-	-	-	-	-	-	-	-	-
-	-	-	-	-	3	11	1	-	-	-	-	10	-	-	-	-	-	-	-	-	-
-	-	1	-	-	-	18	1	-	-	-	-	17	-	-	-	-	-	-	-	-	-
-	-	1	-	-	-	8	-	-	-	-	-	8	-	-	-	-	-	-	-	-	-
1	-	1	-	-	1	10	-	-	-	3	-	7	-	-	-	-	-	-	-	-	-
3	-	-	-	-	-	3	-	-	-	-	-	3	-	-	-	-	-	-	-	-	-
-	-	-	-	-	-	12	-	-	-	-	2	8	-	-	-	-	-	-	-	1	-
-	-	-	-	-	-	9	-	-	1	-	1	5	-	-	-	-	-	-	-	2	77

暴力団

89表

第89表 暴力団犯罪の法令別

署	総数	刑										法				犯		
		総数	殺人	強盗	放火	強 制 性 交 等	凶 器 準 備 集 合	暴 行	傷 害	脅 迫	恐 喝	窃 盗	詐 欺	賭 博	わ い せ つ	公 務 執 行 妨 害	犯 人 隠 匿	証 人 威 迫
8～9方面計	件数 521 人員 258	365	1	4	-	-	-	13	17	8	6	178	111	-	3	4	-	-
第8方面	件数 283 人員 151	209	1	4	-	-	-	9	8	5	4	87	74	-	2	3	-	-
78 昭島	件数 25 人員 20	17	-	-	-	-	-	1	1	1	3	-	11	-	-	-	-	-
79 立川	件数 21 人員 14	13	-	-	-	-	-	-	-	-	-	-	9	-	-	1	-	-
80 東大和	件数 33 人員 16	26	-	-	-	-	-	-	-	1	-	19	5	-	-	1	-	-
81 府中	件数 25 人員 14	23	-	2	-	-	-	-	-	-	-	9	11	-	-	-	-	-
82 小金井	件数 22 人員 19	11	-	1	-	-	-	1	2	-	-	2	1	-	-	1	-	-
83 田無	件数 17 人員 8	5	-	-	-	-	-	-	-	-	-	-	3	-	1	-	-	-
84 小平	件数 19 人員 17	14	-	-	-	-	-	1	2	1	1	3	5	-	1	-	-	-
85 東村山	件数 13 人員 11	8	-	1	-	-	-	3	2	1	-	-	-	-	-	-	-	-
86 武蔵野	件数 47 人員 14	38	1	-	-	-	-	2	1	1	-	22	10	-	-	-	-	-
87 三鷹	件数 43 人員 8	42	-	-	-	-	-	1	-	-	-	27	12	-	-	-	-	-
88 調布	件数 18 人員 10	12	-	-	-	-	-	1	-	-	-	5	7	-	-	-	-	-
第9方面	件数 238 人員 107	156	-	-	-	-	-	4	9	3	2	91	37	-	1	1	-	-
89 青梅	件数 14 人員 9	7	-	-	-	-	-	-	1	-	-	3	2	-	-	-	-	-
90 五日市	件数 7 人員 2	7	-	-	-	-	-	-	-	-	-	4	3	-	-	-	-	-
91 福生	件数 16 人員 12	11	-	-	-	-	-	-	1	1	1	4	4	-	-	-	-	-
92 八王子	件数 26 人員 20	22	-	-	-	-	-	1	1	1	1	4	12	-	1	1	-	-
93 高尾	件数 16 人員 10	5	-	-	-	-	-	1	2	-	-	1	1	-	-	-	-	-
94 南大沢	件数 17 人員 11	5	-	-	-	-	-	-	1	-	-	1	1	-	-	-	-	-
95 町田	件数 102 人員 21	82	-	-	-	-	-	2	3	1	-	67	6	-	-	-	-	-
96 日野	件数 26 人員 10	10	-	-	-	-	-	-	-	-	-	4	5	-	-	-	-	-
97 多摩中央	件数 14 人員 12	7	-	-	-	-	-	-	-	-	-	3	3	-	-	-	-	-
島部	件数 - 人員 -	-	-	-	-	-	-	-	-	-	-	-	-	-	-	-	-	-
98 大島	件数 - 人員 -	-	-	-	-	-	-	-	-	-	-	-	-	-	-	-	-	-
99 新島	件数 - 人員 -	-	-	-	-	-	-	-	-	-	-	-	-	-	-	-	-	-
100 三宅島	件数 - 人員 -	-	-	-	-	-	-	-	-	-	-	-	-	-	-	-	-	-
101 八丈島	件数 - 人員 -	-	-	-	-	-	-	-	-	-	-	-	-	-	-	-	-	-
102 小笠原	件数 - 人員 -	-	-	-	-	-	-	-	-	-	-	-	-	-	-	-	-	-

暴力団
89表

検挙状況(警察署別) 4/4

逮捕 監禁	威力 業務 妨害 損	器 物 損 壊 等	暴 力 行 為	そ の 他 の 刑 法 犯	特 別 法 犯														そ の 別 他 の 犯		
					総 数	銃 砲 刀 劍 類	所 持 等 取 締 法	風 営 適 正 化 法	売 春 防 止 法	麻 薬 等 取 締 法	大 麻 取 締 法	覚 醒 剤 取 締 法	そ の 他 の 法 令	薬 物 関 係 法 令	毒 劇 物 法	児 童 福 祉 法	職 業 安 定 法	労 働 基 準 法		競 走 関 係 法 令	軽 犯 罪 法
1	-	8	-	11	156	3	-	2	5	24	105	5	-	1	-	-	-	2	-	-	9
1	-	7	-	6	88	3	-	-	1	8	64	4	-	-	-	-	-	1	-	-	7
-	-	5	-	7	74	1	-	-	1	9	57	1	-	1	-	-	-	1	-	-	3
1	-	4	-	2	46	1	-	-	1	2	38	1	-	-	-	-	-	-	-	-	3
-	-	-	-	-	8	-	-	-	-	-	8	-	-	-	-	-	-	-	-	-	-
-	-	-	-	-	6	-	-	-	-	-	6	-	-	-	-	-	-	-	-	-	78
-	-	1	-	2	8	-	-	-	-	1	7	-	-	-	-	-	-	-	-	-	79
-	-	1	-	-	5	-	-	-	-	-	5	-	-	-	-	-	-	-	-	-	-
-	-	-	-	-	7	-	-	-	-	2	4	-	-	1	-	-	-	-	-	-	80
-	-	-	-	-	3	-	-	-	-	-	3	-	-	-	-	-	-	-	-	-	-
-	-	-	-	1	2	-	-	-	-	1	-	-	-	-	-	-	-	-	-	-	1
-	-	-	-	1	2	-	-	-	-	1	-	-	-	-	-	-	-	-	-	-	1
-	-	2	-	1	11	-	-	-	-	2	9	-	-	-	-	-	-	-	-	-	82
-	-	2	-	-	7	-	-	-	-	1	6	-	-	-	-	-	-	-	-	-	-
-	-	-	-	1	12	-	-	-	1	1	9	-	-	-	-	-	-	1	-	-	83
-	-	-	-	1	6	-	-	-	1	-	5	-	-	-	-	-	-	-	-	-	-
-	-	-	-	-	5	-	-	-	-	-	4	-	-	-	-	-	-	-	-	-	1
-	-	-	-	-	4	-	-	-	-	-	3	-	-	-	-	-	-	-	-	-	1
-	-	1	-	-	5	-	-	-	-	-	3	1	-	-	-	-	-	-	-	-	1
-	-	1	-	-	4	-	-	-	-	-	2	1	-	-	-	-	-	-	-	-	1
-	-	1	-	-	9	-	-	-	-	2	7	-	-	-	-	-	-	-	-	-	-
-	-	-	-	-	3	-	-	-	-	-	3	-	-	-	-	-	-	-	-	-	-
-	-	-	-	2	1	-	-	-	-	-	1	-	-	-	-	-	-	-	-	-	-
1	-	-	-	-	2	-	-	-	-	-	2	-	-	-	-	-	-	-	-	-	87
-	-	-	-	-	6	1	-	-	-	-	5	-	-	-	-	-	-	-	-	-	-
-	-	-	-	-	4	1	-	-	-	-	3	-	-	-	-	-	-	-	-	-	88
1	-	3	-	4	82	2	-	2	4	15	48	4	-	-	-	-	-	1	-	-	6
-	-	3	-	4	42	2	-	-	-	6	26	3	-	-	-	-	-	1	-	-	4
-	-	1	-	-	7	-	-	-	-	-	6	-	-	-	-	-	-	-	-	-	1
-	-	1	-	-	4	-	-	-	-	-	3	-	-	-	-	-	-	-	-	-	1
-	-	-	-	-	-	-	-	-	-	-	-	-	-	-	-	-	-	-	-	-	90
-	-	-	-	-	5	-	-	-	-	-	5	-	-	-	-	-	-	-	-	-	-
-	-	-	-	-	4	-	-	-	-	-	4	-	-	-	-	-	-	-	-	-	91
-	-	-	-	-	4	-	-	-	-	-	3	-	-	-	-	-	-	-	-	-	1
-	-	-	-	-	3	-	-	-	-	-	2	-	-	-	-	-	-	-	-	-	1
-	-	-	-	-	11	-	-	-	-	3	5	-	-	-	-	-	-	1	-	-	2
-	-	-	-	-	6	-	-	-	-	-	3	-	-	-	-	-	-	1	-	-	2
-	-	-	-	2	12	1	-	-	2	4	3	1	-	-	-	-	-	-	-	-	1
-	-	-	-	2	3	1	-	-	-	1	1	-	-	-	-	-	-	-	-	-	-
1	-	2	-	-	20	-	-	2	-	6	12	-	-	-	-	-	-	-	-	-	95
-	-	2	-	-	9	-	-	-	-	2	7	-	-	-	-	-	-	-	-	-	-
-	-	-	-	1	16	1	-	-	2	2	8	2	-	-	-	-	-	-	-	-	1
-	-	-	-	1	7	1	-	-	-	1	3	2	-	-	-	-	-	-	-	-	-
-	-	-	-	1	7	-	-	-	-	-	6	1	-	-	-	-	-	-	-	-	-
-	-	-	-	1	6	-	-	-	-	2	3	1	-	-	-	-	-	-	-	-	-
-	-	-	-	-	-	-	-	-	-	-	-	-	-	-	-	-	-	-	-	-	-
-	-	-	-	-	-	-	-	-	-	-	-	-	-	-	-	-	-	-	-	-	-
-	-	-	-	-	-	-	-	-	-	-	-	-	-	-	-	-	-	-	-	-	98
-	-	-	-	-	-	-	-	-	-	-	-	-	-	-	-	-	-	-	-	-	99
-	-	-	-	-	-	-	-	-	-	-	-	-	-	-	-	-	-	-	-	-	100
-	-	-	-	-	-	-	-	-	-	-	-	-	-	-	-	-	-	-	-	-	101
-	-	-	-	-	-	-	-	-	-	-	-	-	-	-	-	-	-	-	-	-	102

暴力団

89表

第90表 暴力団犯罪(刑法犯)の検挙人員(罪種別、所属団体別及び身柄措置別)

(単位 人)

罪 種	総 数		所 属 団 体 等						身 柄 措 置 別					
	総 数	うち) 少 年	博 徒		的 屋		その他の 暴力団等		現行犯 逮 捕	緊 急 逮 捕	通 常 逮 捕	他の事 由によ り身柄 拘 束	身 柄 不 拘 束	
			総 数	うち) 少 年	総 数	うち) 少 年	総 数	うち) 少 年						
総 数	945	18	818	18	93	-	34	-	168	2	690	3	82	
凶 悪 犯	殺 人	4	-	3	-	-	-	1	-	1	-	2	-	1
	強 盗	41	-	40	-	-	-	1	-	2	-	37	1	1
	放 火	-	-	-	-	-	-	-	-	-	-	-	-	-
	強 制 性 交 等	3	-	3	-	-	-	-	-	-	-	2	-	1
粗 暴 犯	凶器準備集合	-	-	-	-	-	-	-	-	-	-	-	-	-
	暴 行	94	-	83	-	8	-	3	-	31	-	49	-	14
	傷 害	124	3	114	3	8	-	2	-	23	2	87	-	12
	脅 迫	48	-	43	-	3	-	2	-	5	-	41	-	2
	恐 喝	82	-	65	-	9	-	8	-	5	-	76	-	1
窃 盗 犯	窃 盗	89	6	80	6	7	-	2	-	23	-	59	-	7
	詐 欺	280	8	233	8	40	-	7	-	14	-	241	2	23
風 俗 犯	賭 博	44	1	44	1	-	-	-	-	35	-	5	-	4
	わ い せ つ	14	-	13	-	1	-	-	-	7	-	6	-	1
そ の 他 の 刑 法 犯	公務執行妨害	16	-	15	-	-	-	1	-	11	-	5	-	-
	犯人蔵匿・証 拠 隠 滅	5	-	5	-	-	-	-	-	-	-	5	-	-
	証 人 威 迫	-	-	-	-	-	-	-	-	-	-	-	-	-
	逮 捕 監 禁	28	-	14	-	14	-	-	-	-	-	28	-	-
	信 用 毀 損 威 力 業 務 妨 害	1	-	1	-	-	-	-	-	-	-	1	-	-
	器 物 損 壊 等	21	-	19	-	2	-	-	-	5	-	13	-	3
暴 力 行 為 犯	暴 力 行 為	1	-	-	-	1	-	-	-	-	-	1	-	-
	そ の 他	50	-	43	-	-	-	7	-	6	-	32	-	12

数値：組織犯罪対策第四課

第91表 暴力団犯罪(特別法犯)の法令別検挙人員(所属団体別及び身柄措置別)

(単位 人)

法 令	総 数		所 属 団 体 等						身 柄 措 置 別				
			博 徒		的 屋		その他の暴力団等		現行犯捕	緊急捕	通常捕	他の事由により身柄拘束	身 柄 不 拘 束
	総 数	うち)少年	総 数	うち)少年	総 数	うち)少年	総 数	うち)少年					
総 数	632	7	584	7	43	-	5	-	209	140	228	1	54
銃 砲 刀 剣 類 所持等取締法	7	-	6	-	-	-	1	-	5	-	-	-	2
風 営 適 正 化 法	5	-	3	-	2	-	-	-	1	-	4	-	-
売 春 防 止 法	3	-	1	-	2	-	-	-	1	-	2	-	-
麻 薬 等 取 締 法	17	-	16	-	1	-	-	-	3	3	11	-	-
大 麻 取 締 法	72	3	69	3	2	-	1	-	46	-	24	-	2
覚 醒 剤 取 締 法	404	3	380	3	22	-	2	-	133	137	125	1	8
そ の 他 の 薬 物 関 係 法 令	13	-	13	-	-	-	-	-	-	-	9	-	4
毒 劇 物 法	-	-	-	-	-	-	-	-	-	-	-	-	-
児 童 福 祉 法	-	-	-	-	-	-	-	-	-	-	-	-	-
職 業 安 定 法	1	-	1	-	-	-	-	-	-	-	1	-	-
労 働 基 準 法	-	-	-	-	-	-	-	-	-	-	-	-	-
競 走 関 係 法 令	-	-	-	-	-	-	-	-	-	-	-	-	-
軽 犯 罪 法	10	-	9	-	1	-	-	-	-	-	-	-	10
迷 惑 防 止 条 例	23	-	23	-	-	-	-	-	19	-	4	-	-
暴 力 団 排 除 条 例	25	-	18	-	7	-	-	-	-	-	19	-	6
そ の 他 の 特 別 法 犯	52	1	45	1	6	-	1	-	1	-	29	-	22

数値：組織犯罪対策第四課

第92表 暴力団犯罪の押収物件

品 目		押 収 数 量	
凶 器	総 数	13	
	拳銃	2	
	拳銃以外の銃	-	
	刀	-	
	あいくちその他	10	
薬 物	麻 薬	L S D	3 錠
		コカイン	97.192 g
		合成麻薬	- g - cc
	薬	M D M A	1,602 錠
		その他	11.570 g - cc - 錠
	向 精 神 薬	- g - 錠	
	あ ん	- g	
	大 麻		9,507.561 g - cc - 本
		覚 醒 剤	覚 醒 剤
	覚 醒 剤 原 料		- g

数値：組織犯罪対策第四課

第93表 暴力団対策法に基づく中止命令等発出状況及び 東京都暴力団排除条例違反の措置状況

1 暴力団対策法に基づく中止命令等発出状況

(1) 年次別

(単位 件)

区 分	中止命令	中止命令 違 反	再発防止命令	再発防止命令 違 反	事 務 所 使用制限	禁止命令	防止命令
平 成 24 年	432	-	4	-	-	-	-
25	423	-	1	-	-	-	1
26	435	-	3	-	-	-	1
27	393	1	2	-	-	-	-
28	429	-	2	-	-	-	-
29	503	-	4	-	-	-	1
30	472	-	3	-	-	-	-
令 和 元 年	429	-	5	1	-	-	-
2	418	-	6	2	-	-	-
3	291	-	8	-	-	-	-

(2) 形態別

(単位 件)

区 分	中 止 命 令			再 発 防 止 命 令		
	平成31年 令和元年	令和2年	令和3年	平成31年 令和元年	令和2年	令和3年
総 数	429	418	291	5	6	8
9 条 { 総 数	299	272	226	1	4	7
み か じ め 料	51	27	13	-	-	1
用 心 棒 料 等	80	118	95	1	4	4
債 務 免 除 等	7	2	6	-	-	-
不 当 贈 与	145	123	97	-	-	1
因 縁 要 求	2	-	1	-	-	-
そ の 他	14	2	14	-	-	1
16 条 { 総 数	50	24	21	-	-	-
加 入 強 要	31	16	17	-	-	-
脱 退 妨 害	10	8	4	-	-	-
親 族 等	9	-	-	-	-	-
そ の 他	80	122	44	4	2	1

(3) 団体別

(単位 件)

区 分	中 止 命 令			再 発 防 止 命 令		
	平成31年 令和元年	令和2年	令和3年	平成31年 令和元年	令和2年	令和3年
総 数	429	418	291	5	6	8
六 代 目 山 口 組	36	41	26	-	1	-
神 戸 山 口 組	18	1	15	-	-	1
住 吉 会	158	187	124	-	2	1
稲 川 会	54	35	26	1	1	-
極 東 会	39	6	23	-	-	1
松 葉 会	41	26	27	1	-	4
そ の 他 の 団 体	3	6	7	-	-	-
一 般 人 等	80	116	43	3	2	1

注1 暴力団対策法とは、「暴力団員による不当な行為の防止等に関する法律」をいう。

2 中止命令とは、指定暴力団員が暴力的要求行為をし、生活の平穏又は業務遂行上の平穏が害されていると認める場合に、警察署長が当該行為の中止等を命令することをいう。

第93表 暴力団対策法に基づく中止命令等発出状況及び 東京都暴力団排除条例違反の措置状況

2 東京都暴力団排除条例違反の措置状況

(1) 年次別

(単位 件)

区 分	21条 妨害行為の 禁 止 (命 令)	22条 暴力団事務所 の開設及び 運営の禁止 (検 挙)	23条 青少年を暴 力団事務所 へ立ち入ら せることの 禁 止 (命 令)	24条 事業者の規制 対象者等に対 する利益供与 の禁止等 (勸 告)	25条 他人の 名義利用の 禁 止 等 (勸 告)	25条の3 特定営業者の 禁 止 行 為 (検 挙)	25条の4 暴力団員の 禁 止 行 為 (検 挙)
平成 26 年	-	-	-	11	1	-	-
27	-	-	-	3	2	-	-
28	-	-	-	4	4	-	-
29	-	1	1	3	3	-	-
30	-	3	-	2	1	-	-
令和 元	-	1	-	3	4	-	1
2	-	1	-	8	-	15	10
3	-	2	-	1	1	7	7
総 数	-	8	1	35	16	22	18

(2) 団体別

(単位 件)

区 分	平成26年	平成27年	平成28年	平成29年	平成30年	平成31年 令和元年	令和2年	令和3年
総 数	12	5	8	8	6	9	19	11
六代目山口組	3	1	1	3	2	-	3	5
神戸山口組	-	-	1	-	-	-	-	-
住 吉 会	4	4	4	4	2	6	6	1
稲 川 会	-	-	2	-	-	-	9	2
極 東 会	4	-	-	-	2	1	1	2
松 葉 会	1	-	-	1	-	-	-	1
その他の団体	-	-	-	-	-	2	-	-

注1 命令とは、21条及び23条等の規定に違反する行為を行っている者に対して、当該行為を中止することを命じ、又は当該行為が中止されることを確保するために必要な事項を命ずるものをいう。

2 勸告とは、24条及び25条の規定に違反した者に対して、その行為の是正を求める行政指導をいう。

3 令和3年末現在、同条例に基づく公表はない。

数値：組織犯罪対策第三課

少年

第94表 刑法犯少年の罪種別

年 齢 ・ 学 職	総 数	凶 悪 犯				粗 暴 犯				
		殺 人	強 盗	放 火	強 制 交 渉 等	凶 器 準 備 集 合	暴 行	傷 害	脅 迫	
総 数	2,925	2	42	2	9	-	207	195	24	
触 法 少 年	1,049	1	-	1	1	-	132	28	9	
10 歳 未 満	395	-	-	-	-	-	26	8	1	
10 歳	146	-	-	-	-	-	22	3	1	
11	131	-	-	-	-	-	26	3	5	
12	157	-	-	-	-	-	27	5	1	
13	220	1	-	1	1	-	31	9	1	
犯 罪 少 年	1,876	1	42	1	8	-	75	167	15	
14 歳	165	-	2	-	1	-	8	26	1	
15	225	-	3	-	-	-	10	19	-	
16	371	-	9	-	-	-	18	31	3	
17	377	-	10	-	2	-	11	39	4	
18	373	-	5	1	3	-	13	19	3	
19	365	1	13	-	2	-	15	33	4	
総 数	2,925	2	42	2	9	-	207	195	24	
在 学 少 年	2,276	1	13	2	8	-	174	126	20	
小 学 生	747	-	-	-	-	-	87	16	7	
中 学 生	538	1	2	1	2	-	57	47	3	
高 校 生	755	-	8	1	3	-	24	53	8	
大 学 生	145	-	2	-	2	-	3	8	-	
そ の 他 の 学 生	91	-	1	-	1	-	3	2	2	
有 職 少 年	294	-	10	-	-	-	20	39	1	
無 職 少 年	355	1	19	-	1	-	13	30	3	

注1 触法少年とは、刑罰法令に触れる行為をした14歳未満の者をいう。

2 犯罪少年とは、罪を犯した14歳以上20歳未満の者をいう。

3 学職に未就学児童は含まない。

数値：少年育成課

検挙・補導人員(年齢別及び学職別)

(単位 人)

恐 喝	窃盗犯	知 能 犯			風 俗 犯			そ の 他 の 刑 法 犯			
		詐 欺	横 領	偽 造	賭 博	わ い せ つ			盗 品 等	占 有 離 脱 物 横 領	そ の 他
						強 制	公 然	物			
22	1,552	223	3	17	1	47	8	2	23	208	338
4	626	9	1	1	-	21	5	-	4	32	174
-	281	-	-	-	-	1	-	-	-	6	72
-	100	1	-	-	-	-	-	-	-	1	18
-	64	-	-	-	-	6	-	-	1	6	20
2	80	2	-	-	-	6	3	-	1	7	23
2	101	6	1	1	-	8	2	-	2	12	41
18	926	214	2	16	1	26	3	2	19	176	164
-	90	3	-	-	-	4	-	1	2	13	14
-	131	7	-	1	-	6	-	1	3	22	22
8	198	30	-	2	-	6	2	-	8	29	27
4	180	45	-	6	-	3	-	-	4	32	37
3	170	75	-	6	1	4	1	-	-	37	32
3	157	54	2	1	-	3	-	-	2	43	32
22	1,552	223	3	17	1	47	8	2	23	208	338
13	1,271	101	2	14	1	44	8	2	21	165	290
-	484	3	-	-	-	12	1	-	2	16	119
4	271	10	1	1	-	15	4	2	5	32	80
9	400	69	-	11	1	14	2	-	11	79	62
-	66	13	1	1	-	3	1	-	1	26	18
-	50	6	-	1	-	-	-	-	2	12	11
6	124	42	-	2	-	1	-	-	-	22	27
3	157	80	1	1	-	2	-	-	2	21	21

少
年

94 表

第95表 犯罪少年(刑法犯)の罪種別

署	総 数		凶 悪 犯								粗			
			殺 人		強 盗		放 火		強 制 性 交 等		凶 準 備 集 器 合		暴 行	
	総 数	うち)女	総 数	うち)女	総 数	うち)女	総 数	うち)女	総 数	うち)女	総 数	うち)女	総 数	うち)女
総 数	1,876	358	1	-	42	4	1	-	8	-	-	-	75	9
本 部	-	-	-	-	-	-	-	-	-	-	-	-	-	-
1~7・10方面計	1,272	253	-	-	37	4	1	-	6	-	-	-	55	7
第1方面	86	9	-	-	8	-	-	-	-	-	-	-	2	-
1 麴町	5	1	-	-	-	-	-	-	-	-	-	-	-	-
2 丸の内	3	-	-	-	-	-	-	-	-	-	-	-	-	-
3 神田	4	1	-	-	-	-	-	-	-	-	-	-	-	-
4 万世橋	12	1	-	-	1	-	-	-	-	-	-	-	-	-
5 中央	2	-	-	-	1	-	-	-	-	-	-	-	-	-
6 久松	8	1	-	-	3	-	-	-	-	-	-	-	-	-
7 築地	5	-	-	-	-	-	-	-	-	-	-	-	-	-
8 月島	4	-	-	-	-	-	-	-	-	-	-	-	-	-
9 愛宕	5	1	-	-	1	-	-	-	-	-	-	-	-	-
10 三田	8	-	-	-	-	-	-	-	-	-	-	-	-	-
11 高輪	8	-	-	-	-	-	-	-	-	-	-	-	1	-
12 麻布	12	2	-	-	2	-	-	-	-	-	-	-	1	-
13 赤坂	4	1	-	-	-	-	-	-	-	-	-	-	-	-
14 東京湾岸	6	1	-	-	-	-	-	-	-	-	-	-	-	-
第2方面	134	24	-	-	1	-	-	-	1	-	-	-	3	-
15 品川	9	4	-	-	-	-	-	-	-	-	-	-	1	-
16 大井	15	6	-	-	-	-	-	-	-	-	-	-	-	-
17 大崎	5	-	-	-	-	-	-	-	-	-	-	-	-	-
18 荏原	5	1	-	-	-	-	-	-	-	-	-	-	-	-
19 大森	13	1	-	-	-	-	-	-	-	-	-	-	1	-
20 田園調布	11	3	-	-	-	-	-	-	-	-	-	-	-	-
21 蒲田	57	7	-	-	1	-	-	-	-	-	-	-	1	-
22 池上	18	2	-	-	-	-	-	-	1	-	-	-	-	-
23 東京空港	1	-	-	-	-	-	-	-	-	-	-	-	-	-
第3方面	211	61	-	-	5	-	-	-	1	-	-	-	1	-
24 世田谷	13	-	-	-	-	-	-	-	-	-	-	-	-	-
25 北沢	19	1	-	-	-	-	-	-	1	-	-	-	1	-
26 玉川	17	6	-	-	-	-	-	-	-	-	-	-	-	-
27 成城	23	1	-	-	-	-	-	-	-	-	-	-	-	-
28 目黒	15	4	-	-	-	-	-	-	-	-	-	-	-	-
29 碑文谷	13	2	-	-	1	-	-	-	-	-	-	-	-	-
30 渋谷	77	32	-	-	3	-	-	-	-	-	-	-	-	-
31 原宿	26	15	-	-	-	-	-	-	-	-	-	-	-	-
32 代々木	8	-	-	-	1	-	-	-	-	-	-	-	-	-
第4方面	146	26	-	-	8	2	-	-	2	-	-	-	6	1
33 牛込	7	1	-	-	-	-	-	-	-	-	-	-	-	-
34 新宿	47	11	-	-	7	2	-	-	-	-	-	-	4	-
35 戸塚	12	3	-	-	-	-	-	-	-	-	-	-	-	-
36 四谷	8	-	-	-	-	-	-	-	-	-	-	-	-	-
37 中野	23	3	-	-	-	-	-	-	-	-	-	-	-	-
38 野方	8	-	-	-	-	-	-	-	-	-	-	-	-	-
39 杉並	8	1	-	-	-	-	-	-	1	-	-	-	-	-
40 高井戸	22	4	-	-	1	-	-	-	1	-	-	-	1	1
41 荻窪	11	3	-	-	-	-	-	-	-	-	-	-	1	-
第5方面	98	28	-	-	4	-	-	-	-	-	-	-	5	2
42 富坂	7	2	-	-	-	-	-	-	-	-	-	-	-	-
43 大本塚	3	1	-	-	-	-	-	-	-	-	-	-	-	-
44 本富	4	1	-	-	1	-	-	-	-	-	-	-	1	1
45 駒込	1	-	-	-	-	-	-	-	-	-	-	-	-	-
46 巢鴨	14	7	-	-	-	-	-	-	-	-	-	-	1	1
47 池袋	49	16	-	-	3	-	-	-	-	-	-	-	2	-
48 目白	20	1	-	-	-	-	-	-	-	-	-	-	1	-

数値：少年育成課

検挙人員(警察署別) 1/3

(単位 人)

暴 犯						窃 盗 犯						知 能 犯			
傷 害		脅 迫		恐 喝		侵入窃盗		非侵入窃盗		うち)万引き		詐 欺		横 領	
総数	うち)女	総数	うち)女	総数	うち)女	総数	うち)女	総数	うち)女	総数	うち)女	総数	うち)女	総数	うち)女
167	20	15	3	18	2	45	2	881	252	508	206	214	29	2	-
-	-	-	-	-	-	-	-	-	-	-	-	-	-	-	-
105	11	13	3	15	2	32	2	591	177	348	144	165	22	2	-
2	-	2	-	-	-	1	-	33	7	15	3	16	1	1	-
1	-	-	-	-	-	-	-	1	-	-	-	1	-	-	1
-	-	-	-	-	-	-	-	2	-	-	-	-	-	-	2
-	-	-	-	-	-	-	-	1	-	1	-	1	1	-	3
-	-	-	-	-	-	-	-	8	1	4	-	1	-	1	4
-	-	1	-	-	-	-	-	-	-	-	-	-	-	-	5
-	-	-	-	-	-	-	-	3	1	-	-	1	-	-	6
-	-	1	-	-	-	-	-	-	-	-	-	1	-	-	7
-	-	-	-	-	-	-	-	-	-	-	-	2	-	-	8
-	-	-	-	-	-	-	-	2	1	-	-	2	-	-	9
-	-	-	-	-	-	1	-	2	-	-	-	2	-	-	10
1	-	-	-	-	-	-	-	1	-	-	-	2	-	-	11
-	-	-	-	-	-	-	-	6	2	5	1	2	-	-	12
-	-	-	-	-	-	-	-	2	1	1	1	1	-	-	13
-	-	-	-	-	-	-	-	5	1	4	1	-	-	-	14
14	-	-	-	2	-	2	1	61	13	30	10	16	3	-	-
1	-	-	-	-	-	-	-	4	3	3	3	2	-	-	15
1	-	-	-	1	-	-	-	5	1	1	-	1	-	-	16
1	-	-	-	-	-	-	-	2	-	2	-	1	-	-	17
1	-	-	-	-	-	-	-	2	1	2	1	-	-	-	18
3	-	-	-	-	-	-	-	5	-	3	-	1	1	-	19
1	-	-	-	-	-	-	-	6	2	2	1	2	1	-	20
3	-	-	-	1	-	2	1	28	4	13	3	9	1	-	21
3	-	-	-	-	-	-	-	9	2	4	2	-	-	-	22
-	-	-	-	-	-	-	-	-	-	-	-	-	-	-	23
20	2	4	1	2	1	4	-	122	53	94	48	22	2	-	-
2	-	1	-	-	-	-	-	2	-	-	-	2	-	-	24
3	-	1	1	-	-	1	-	10	-	6	-	1	-	-	25
1	-	-	-	-	-	-	-	7	6	7	6	4	-	-	26
4	-	-	-	-	-	1	-	11	1	6	-	4	-	-	27
2	-	-	-	1	1	1	-	4	1	2	-	4	1	-	28
2	-	2	-	1	-	-	-	2	1	2	1	5	1	-	29
6	2	-	-	-	-	1	-	57	30	48	27	1	-	-	30
-	-	-	-	-	-	-	-	24	14	21	14	1	-	-	31
-	-	-	-	-	-	-	-	5	-	2	-	-	-	-	32
8	1	-	-	2	-	4	1	53	16	27	12	33	2	-	-
-	-	-	-	-	-	-	-	4	1	3	1	-	-	-	33
6	1	-	-	1	-	-	-	16	7	9	5	9	1	-	34
-	-	-	-	-	-	-	-	8	3	8	3	1	-	-	35
-	-	-	-	-	-	2	-	3	-	1	-	1	-	-	36
-	-	-	-	1	-	-	-	7	1	1	-	13	1	-	37
2	-	-	-	-	-	-	-	3	-	1	-	1	-	-	38
-	-	-	-	-	-	1	1	2	-	-	-	3	-	-	39
-	-	-	-	-	-	1	-	8	3	3	2	3	-	-	40
-	-	-	-	-	-	-	-	2	1	1	1	2	-	-	41
4	-	-	-	-	-	2	-	57	23	47	22	12	1	-	-
-	-	-	-	-	-	-	-	2	2	2	2	3	-	-	42
1	-	-	-	-	-	-	-	2	1	1	1	-	-	-	43
-	-	-	-	-	-	-	-	1	-	1	-	-	-	-	44
-	-	-	-	-	-	-	-	1	-	-	-	-	-	-	45
1	-	-	-	-	-	-	-	9	5	5	4	1	1	-	46
2	-	-	-	-	-	2	-	36	14	34	14	1	-	-	47
-	-	-	-	-	-	-	-	6	1	4	1	7	-	-	48

少
年

95表

第95表 犯罪少年(刑法犯)の罪種別

署	知能犯		風 俗 犯								そ の 他 の 刑 法 犯							
	偽 造		賭 博		わ い せ つ				盗 品 等		占 有 離 脱 物 横 領		そ の 他					
	総数	うち)女	総数	うち)女	強 制	公 然	物	総数	うち)女	総数	うち)女	総 数	うち)女	総 数	うち)女			
総 数	16	5	1	1	26	1	3	-	2	-	19	-	176	17	164	13		
本 部	-	-	-	-	-	-	-	-	-	-	-	-	-	-	-	-		
1~7・10方面計	7	5	1	1	21	1	1	-	2	-	6	-	123	10	89	8		
第 1 方 面	1	-	-	-	1	-	-	-	-	-	-	-	10	1	9	-		
1 麴町	-	-	-	-	-	-	-	-	-	-	-	-	1	1	1	-		
2 丸の内	-	-	-	-	-	-	-	-	-	-	-	-	1	-	-	-		
3 神田	-	-	-	-	-	-	-	-	-	-	-	-	1	-	1	-		
4 万世橋	-	-	-	-	-	-	-	-	-	-	-	-	1	-	-	-		
5 中央	-	-	-	-	-	-	-	-	-	-	-	-	-	-	-	-		
6 久松	-	-	-	-	-	-	-	-	-	-	-	-	1	-	-	-		
7 築地	1	-	-	-	-	-	-	-	-	-	-	-	1	-	1	-		
8 月島	-	-	-	-	-	-	-	-	-	-	-	-	-	-	2	-		
9 愛宕	-	-	-	-	-	-	-	-	-	-	-	-	-	-	-	-		
10 三田	-	-	-	-	-	-	-	-	-	-	-	-	2	-	1	-		
11 高輪	-	-	-	-	-	-	-	-	-	-	-	-	1	-	2	-		
12 麻布	-	-	-	-	1	-	-	-	-	-	-	-	-	-	-	-		
13 赤坂	-	-	-	-	-	-	-	-	-	-	-	-	-	-	1	-		
14 東京湾岸	-	-	-	-	-	-	-	-	-	-	-	-	1	-	-	-		
第 2 方 面	2	2	-	-	3	-	-	-	-	-	1	-	24	5	4	-		
15 品川	1	1	-	-	-	-	-	-	-	-	-	-	-	-	-	-		
16 大井	1	1	-	-	1	-	-	-	-	-	-	-	5	4	-	-		
17 大崎	-	-	-	-	-	-	-	-	-	-	-	-	-	-	1	-		
18 荏原	-	-	-	-	1	-	-	-	-	-	-	-	1	-	-	-		
19 大森	-	-	-	-	-	-	-	-	-	-	-	-	2	-	1	-		
20 田園調布	-	-	-	-	-	-	-	-	-	-	-	-	2	-	-	-		
21 蒲田	-	-	-	-	1	-	-	-	-	-	1	-	9	1	1	-		
22 池上	-	-	-	-	-	-	-	-	-	-	-	-	4	-	1	-		
23 東京空港	-	-	-	-	-	-	-	-	-	-	-	-	1	-	-	-		
第 3 方 面	-	-	-	-	2	1	1	-	-	-	2	-	12	-	13	1		
24 世田谷	-	-	-	-	-	-	1	-	-	-	-	-	2	-	3	-		
25 北沢	-	-	-	-	-	-	-	-	-	-	-	-	1	-	-	-		
26 玉川	-	-	-	-	-	-	-	-	-	-	1	-	3	-	1	-		
27 成城	-	-	-	-	-	-	-	-	-	-	-	-	2	-	1	-		
28 目黒	-	-	-	-	2	1	-	-	-	-	-	-	-	-	1	-		
29 文谷	-	-	-	-	-	-	-	-	-	-	-	-	-	-	-	-		
30 渋谷	-	-	-	-	-	-	-	-	-	-	1	-	2	-	6	-		
31 原宿	-	-	-	-	-	-	-	-	-	-	-	-	-	-	1	1		
32 代々木	-	-	-	-	-	-	-	-	-	-	-	-	2	-	-	-		
第 4 方 面	2	2	-	-	2	-	-	-	1	-	1	-	15	-	9	1		
33 牛込	-	-	-	-	-	-	-	-	-	-	-	-	3	-	-	-		
34 新宿	-	-	-	-	1	-	-	-	1	-	-	-	-	-	2	-		
35 戸塚	-	-	-	-	-	-	-	-	-	-	-	-	2	-	1	-		
36 四谷	-	-	-	-	-	-	-	-	-	-	-	-	1	-	1	-		
37 中野	-	-	-	-	-	-	-	-	-	-	-	-	1	-	1	1		
38 野方	-	-	-	-	-	-	-	-	-	-	-	-	2	-	-	-		
39 杉並	-	-	-	-	-	-	-	-	-	-	-	-	1	-	-	-		
40 井高	-	-	-	-	1	-	-	-	-	-	1	-	2	-	3	-		
41 荻窪	2	2	-	-	-	-	-	-	-	-	-	-	3	-	1	-		
第 5 方 面	1	1	-	-	1	-	-	-	1	-	-	-	4	-	7	1		
42 富坂	-	-	-	-	-	-	-	-	-	-	-	-	-	-	2	-		
43 大本	-	-	-	-	-	-	-	-	-	-	-	-	-	-	-	-		
44 本富	-	-	-	-	-	-	-	-	1	-	-	-	-	-	-	-		
45 駒込	-	-	-	-	-	-	-	-	-	-	-	-	-	-	-	-		
46 巢鴨	-	-	-	-	-	-	-	-	-	-	-	-	-	-	2	-		
47 池袋	1	1	-	-	-	-	-	-	-	-	-	-	-	-	2	1		
48 目白	-	-	-	-	1	-	-	-	-	-	-	-	4	-	1	-		

検挙人員(警察署別) 2/3

(単位 人)

署	総 数		凶 悪 犯								粗 暴 犯			
			殺 人		強 盗		放 火		強 制 性 交 等		凶 準 備 集 合		暴 行	
	総 数	うち)女	総 数	うち)女	総 数	うち)女	総 数	うち)女	総 数	うち)女	総 数	うち)女	総 数	うち)女
第 10 方 面	154	20	-	-	-	-	-	-	2	-	-	-	16	1
49 滝野川	12	2	-	-	-	-	-	-	-	-	-	-	1	-
50 王子	24	4	-	-	-	-	-	-	-	-	-	-	7	-
51 赤羽	3	-	-	-	-	-	-	-	-	-	-	-	1	-
52 板橋	18	3	-	-	-	-	-	-	-	-	-	-	2	1
53 志村	19	-	-	-	-	-	-	-	-	-	-	-	-	-
54 島平	15	3	-	-	-	-	-	-	-	-	-	-	1	-
55 高馬	15	2	-	-	-	-	-	-	1	-	-	-	-	-
56 光が丘	35	5	-	-	-	-	-	-	-	-	-	-	3	-
57 石井	13	1	-	-	-	-	-	-	1	-	-	-	1	-
第 6 方 面	199	36	-	-	7	-	-	-	-	-	-	-	14	1
58 上下野	13	3	-	-	-	-	-	-	-	-	-	-	-	-
59 浅草	7	2	-	-	-	-	-	-	-	-	-	-	1	1
60 浅蔵	21	3	-	-	1	-	-	-	-	-	-	-	2	-
61 尾久	6	1	-	-	-	-	-	-	-	-	-	-	-	-
62 尾久	9	-	-	-	-	-	-	-	-	-	-	-	1	-
63 千住	6	-	-	-	-	-	-	-	-	-	-	-	-	-
64 千住	9	1	-	-	2	-	-	-	-	-	-	-	-	-
65 千住	6	3	-	-	-	-	-	-	-	-	-	-	1	-
66 西新井	47	6	-	-	-	-	-	-	-	-	-	-	2	-
67 竹塚	30	6	-	-	4	-	-	-	-	-	-	-	3	-
68 綾瀬	45	11	-	-	-	-	-	-	-	-	-	-	4	-
第 7 方 面	244	49	-	-	4	2	1	-	-	-	-	-	8	2
69 深川	18	5	-	-	1	-	-	-	-	-	-	-	1	-
70 城東	38	7	-	-	2	2	-	-	-	-	-	-	-	-
71 本所	16	4	-	-	1	-	-	-	-	-	-	-	-	-
72 向島	13	2	-	-	-	-	-	-	-	-	-	-	-	-
73 亀有	51	15	-	-	-	-	-	-	-	-	-	-	1	1
74 葛飾	37	2	-	-	-	-	-	-	-	-	-	-	4	-
75 小葛	29	9	-	-	-	-	-	-	-	-	-	-	2	1
76 葛小	30	5	-	-	-	-	-	-	-	-	-	-	-	-
77 葛小	12	-	-	-	-	-	1	-	-	-	-	-	-	-
8 ~ 9 方 面 計	604	105	1	-	5	-	-	-	2	-	-	-	20	2
第 8 方 面	253	43	1	-	-	-	-	-	-	-	-	-	10	2
78 昭島	23	1	-	-	-	-	-	-	-	-	-	-	-	-
79 立川	25	5	1	-	-	-	-	-	-	-	-	-	1	-
80 大和	31	9	-	-	-	-	-	-	-	-	-	-	-	-
81 府中	22	5	-	-	-	-	-	-	-	-	-	-	1	-
82 小金井	8	1	-	-	-	-	-	-	-	-	-	-	-	-
83 小田無	30	3	-	-	-	-	-	-	-	-	-	-	-	-
84 小平	16	4	-	-	-	-	-	-	-	-	-	-	-	-
85 村山	17	2	-	-	-	-	-	-	-	-	-	-	-	-
86 武蔵野	33	7	-	-	-	-	-	-	-	-	-	-	8	2
87 三鷹	21	2	-	-	-	-	-	-	-	-	-	-	-	-
88 調布	27	4	-	-	-	-	-	-	-	-	-	-	-	-
第 9 方 面	351	62	-	-	5	-	-	-	2	-	-	-	10	-
89 青梅	38	8	-	-	-	-	-	-	-	-	-	-	5	-
90 五日市	10	-	-	-	-	-	-	-	-	-	-	-	1	-
91 福生	30	3	-	-	-	-	-	-	1	-	-	-	1	-
92 八王子	67	12	-	-	1	-	-	-	-	-	-	-	1	-
93 高尾	40	5	-	-	-	-	-	-	-	-	-	-	1	-
94 南大	24	1	-	-	-	-	-	-	-	-	-	-	-	-
95 南町	86	25	-	-	2	-	-	-	-	-	-	-	-	-
96 日野	20	3	-	-	-	-	-	-	1	-	-	-	1	-
97 多摩中央	36	5	-	-	2	-	-	-	-	-	-	-	-	-
島 部	-	-	-	-	-	-	-	-	-	-	-	-	-	-
98 大島	-	-	-	-	-	-	-	-	-	-	-	-	-	-
99 新島	-	-	-	-	-	-	-	-	-	-	-	-	-	-
100 三宅	-	-	-	-	-	-	-	-	-	-	-	-	-	-
101 八丈	-	-	-	-	-	-	-	-	-	-	-	-	-	-
102 小笠原	-	-	-	-	-	-	-	-	-	-	-	-	-	-

少

年

95 表

第95表 犯罪少年(刑法犯)の罪種別

署	粗 暴 犯						窃 盗 犯						知	
	傷 害		脅 迫		恐 喝		侵入窃盗		非侵入窃盗		うち)万引き		詐 欺	
	総数	うち)女	総数	うち)女	総数	うち)女	総数	うち)女	総数	うち)女	総数	うち)女	総数	うち)女
第10方面	14	1	2	1	1	-	9	-	65	14	27	7	14	3
49 滝野川	-	-	1	1	-	-	-	-	4	1	1	1	2	-
50 王子	4	1	1	-	-	-	4	-	6	3	3	1	-	-
51 赤板	-	-	-	-	-	-	-	-	1	-	1	-	-	-
52 羽橋	2	-	-	-	-	-	1	-	9	2	4	1	-	-
53 志高	3	-	-	-	-	-	2	-	6	-	1	-	1	-
54 島平	3	-	-	-	-	-	-	-	7	1	6	1	3	2
55 高練馬	2	-	-	-	-	-	-	-	6	1	1	-	1	1
56 光が丘	-	-	-	-	-	-	2	-	19	5	9	2	7	-
57 石神井	-	-	-	-	1	-	-	-	7	1	1	1	-	-
第6方面	16	1	3	-	-	-	5	-	96	27	54	23	26	3
58 上下野	-	-	-	-	-	-	-	-	11	3	8	3	1	-
59 浅谷	-	-	-	-	-	-	-	-	4	1	1	1	2	-
60 浅草	3	-	-	-	-	-	4	-	9	3	6	3	2	-
61 蔵前	-	-	-	-	-	-	-	-	3	1	1	-	3	-
62 尾久	-	-	-	-	-	-	-	-	5	-	3	-	3	-
63 千住	-	-	2	-	-	-	-	-	2	-	2	-	1	-
64 荒川	-	-	-	-	-	-	-	-	2	-	-	-	5	1
65 千住	-	-	-	-	-	-	-	-	4	3	4	3	1	-
66 西新井	2	-	-	-	-	-	1	-	24	5	11	3	1	-
67 竹塚	5	1	-	-	-	-	-	-	8	2	4	1	3	1
68 綾瀬	6	-	1	-	-	-	-	-	24	9	14	9	4	1
第7方面	27	6	2	1	8	1	5	-	104	24	54	19	26	7
69 深川	2	-	-	-	-	-	1	-	11	5	8	4	1	-
70 城東	2	-	-	-	-	-	-	-	23	4	12	3	5	1
71 本所	1	-	-	-	-	-	-	-	8	3	2	2	1	1
72 向島	2	-	-	-	2	-	-	-	4	1	2	1	1	-
73 亀有	9	4	2	1	2	1	2	-	16	4	9	3	4	1
74 葛飾	3	-	-	-	4	-	2	-	9	-	-	-	2	1
75 小松川	3	2	-	-	-	-	-	-	9	2	8	2	10	3
76 葛西	4	-	-	-	-	-	-	-	21	5	13	4	2	-
77 小岩	1	-	-	-	-	-	-	-	3	-	-	-	-	-
8~9方面計	62	9	2	-	3	-	13	-	290	75	160	62	49	7
第8方面	23	1	-	-	1	-	7	-	122	32	60	24	24	2
78 昭島	1	-	-	-	-	-	-	-	11	1	5	1	2	-
79 立川	3	-	-	-	-	-	1	-	10	1	6	1	1	1
80 大和	2	-	-	-	-	-	2	-	17	8	7	6	4	-
81 府中	4	-	-	-	-	-	1	-	13	5	7	4	2	-
82 小金井	-	-	-	-	-	-	-	-	4	1	2	1	2	-
83 小田	-	-	-	-	-	-	-	-	20	3	7	2	1	-
84 小平	3	-	-	-	-	-	-	-	7	2	5	2	2	-
85 東村山	1	1	-	-	-	-	-	-	9	1	5	1	4	-
86 武蔵野	6	-	-	-	-	-	1	-	13	5	9	4	1	-
87 三鷹	2	-	-	-	-	-	1	-	10	2	1	-	1	-
88 調布	1	-	-	-	1	-	1	-	8	3	6	2	4	1
第9方面	39	8	2	-	2	-	6	-	168	43	100	38	25	5
89 青梅	12	2	-	-	-	-	1	-	12	4	3	2	1	1
90 五日市	2	-	-	-	-	-	1	-	5	-	-	-	-	-
91 五福	2	1	-	-	-	-	-	-	17	2	8	-	-	-
92 八王子	7	1	-	-	-	-	-	-	30	9	20	8	3	-
93 高尾	4	2	1	-	-	-	2	-	19	2	10	2	5	1
94 南大沢	2	-	-	-	-	-	2	-	8	-	6	-	1	-
95 町田	8	2	-	-	-	-	-	-	52	18	35	18	9	3
96 日野	1	-	1	-	-	-	-	-	10	3	5	3	1	-
97 多摩中央	1	-	-	-	2	-	-	-	15	5	13	5	5	-
島部	-	-	-	-	-	-	-	-	-	-	-	-	-	-
98 大島	-	-	-	-	-	-	-	-	-	-	-	-	-	-
99 新島	-	-	-	-	-	-	-	-	-	-	-	-	-	-
100 三宅島	-	-	-	-	-	-	-	-	-	-	-	-	-	-
101 八丈島	-	-	-	-	-	-	-	-	-	-	-	-	-	-
102 小笠原	-	-	-	-	-	-	-	-	-	-	-	-	-	-

第96表 犯罪少年(刑法犯)の

(1) 前回処分状況

前回処分	総数	凶 悪 犯				粗 暴				
		殺人	強盗	放火	強姦等	凶器準備	集合	暴行	傷害	脅迫
総数	1,876	1	42	1	8	-	75	167	15	
初犯	1,163	-	14	1	6	-	37	80	12	
再犯	713	1	28	-	2	-	38	87	3	
未決	保釈・勾留停止・ 試験・観察中	14	-	1	-	1	-	-	2	-
	その他	65	-	2	-	-	-	3	8	-
既決	懲役・禁錮終了	-	-	-	-	-	-	-	-	-
	執行終了	-	-	-	-	-	-	-	-	-
	罰金・拘留・科料	-	-	-	-	-	-	-	-	-
	少年院退院	25	-	5	-	-	-	-	5	1
	保護観察	69	-	1	-	-	-	2	12	-
	児童自立支援施設・ 児童養護施設退所	1	-	-	-	-	-	-	-	-
	その他	1	-	-	-	-	-	-	-	-
その他	執行停止中	1	-	-	-	-	-	-	-	-
	保護観察付 少年院仮退院中	2	-	-	-	-	-	-	-	-
	保護観察中	65	1	1	-	-	-	3	10	-
	児童自立支援施設・ 児童養護施設収容中	-	-	-	-	-	-	-	-	-
その他	15	-	-	-	-	-	1	-	-	
その他	起訴猶予	-	-	-	-	-	-	-	-	-
	審判不開始	127	-	3	-	-	-	8	13	-
	不処分	66	-	3	-	-	-	3	12	-
	児童相談所等送致 (触法少年のみ。)	1	-	-	-	-	-	-	1	-
	児童相談所等通告	52	-	3	-	1	-	5	4	-
その他	210	-	9	-	-	-	13	20	2	

(2) 送致区分

送致区分	総数	凶 悪 犯				粗 暴				
		殺人	強盗	放火	強姦等	凶器準備	集合	暴行	傷害	脅迫
総数	1,876	1	42	1	8	-	75	167	15	
身柄付送致	569	1	38	1	5	-	37	92	9	
書類送致	964	-	4	-	3	-	35	75	6	
簡易送致	343	-	-	-	-	-	3	-	-	

数値：少年育成課

罪種別前回処分及び送致状況

(単位 人)

犯 恐喝	窃盗犯	知能犯					風俗犯			その他の刑法犯				
		詐欺	横領	偽造	賭博	わいせつ		占離横	有物領	公執行妨害	住居侵入	盗品等	その他	
						強制	公然・物							
18	926	214	2	16	1	26	5	176	12	63	19	89		
11	606	88	-	12	1	21	5	140	6	54	12	57		
7	320	126	2	4	-	5	-	36	6	9	7	32		
-	2	8	-	-	-	-	-	-	-	-	-	-		
-	31	11	1	-	-	-	-	1	-	-	-	8		
-	-	-	-	-	-	-	-	-	-	-	-	-		
-	-	-	-	-	-	-	-	-	-	-	-	-		
-	6	6	-	-	-	-	-	-	1	-	-	1		
2	29	15	1	3	-	-	-	1	1	-	1	1		
-	1	-	-	-	-	-	-	-	-	-	-	-		
-	1	-	-	-	-	-	-	-	-	-	-	-		
-	2	-	-	-	-	-	-	-	-	-	-	-		
2	25	13	-	-	-	2	-	2	1	-	1	4		
-	-	-	-	-	-	-	-	-	-	-	-	-		
-	8	4	-	-	-	1	-	-	-	-	-	1		
-	-	-	-	-	-	-	-	-	-	-	-	-		
2	70	13	-	-	-	-	-	8	1	3	2	4		
-	28	11	-	-	-	-	-	3	1	1	1	3		
-	-	-	-	-	-	-	-	-	-	-	-	-		
-	25	4	-	-	-	1	-	4	-	1	1	3		
1	92	41	-	1	-	1	-	17	1	4	1	7		

(単位 人)

犯 恐喝	窃盗犯	知能犯					風俗犯			その他の刑法犯				
		詐欺	横領	偽造	賭博	わいせつ		占離横	有物領	公執行妨害	住居侵入	盗品等	その他	
						強制	公然・物							
18	926	214	2	16	1	26	5	176	12	63	19	89		
13	172	132	1	1	1	14	2	1	11	15	-	23		
5	507	82	1	15	-	12	3	97	1	37	15	66		
-	247	-	-	-	-	-	-	78	-	11	4	-		

少年

96表

第97表 触法少年(刑法犯)

署	総 数		凶 悪 犯								粗			
			殺 人		強 盗		放 火		強 制 性 交 等		凶 準 備 集 器 合		暴 行	
	総 数	うち)女	総 数	うち)女	総 数	うち)女	総 数	うち)女	総 数	うち)女	総 数	うち)女	総 数	うち)女
総 数	1,049	238	1	1	-	-	1	-	1	-	-	-	132	10
本 部	-	-	-	-	-	-	-	-	-	-	-	-	-	-
1～7・10方面計	754	167	-	-	-	-	1	-	1	-	-	-	105	8
第1方面	88	17	-	-	-	-	-	-	-	-	-	-	17	-
1 麴町	3	-	-	-	-	-	-	-	-	-	-	-	-	-
2 丸の内	1	-	-	-	-	-	-	-	-	-	-	-	-	-
3 神田	2	1	-	-	-	-	-	-	-	-	-	-	-	-
4 万世橋	3	1	-	-	-	-	-	-	-	-	-	-	-	-
5 中央	3	1	-	-	-	-	-	-	-	-	-	-	-	-
6 久松	7	-	-	-	-	-	-	-	-	-	-	-	-	-
7 築地	3	2	-	-	-	-	-	-	-	-	-	-	-	-
8 月島	22	3	-	-	-	-	-	-	-	-	-	-	11	-
9 愛宕	6	1	-	-	-	-	-	-	-	-	-	-	-	-
10 三田	8	2	-	-	-	-	-	-	-	-	-	-	-	-
11 高輪	10	2	-	-	-	-	-	-	-	-	-	-	-	-
12 麻布	9	3	-	-	-	-	-	-	-	-	-	-	-	-
13 赤坂	2	-	-	-	-	-	-	-	-	-	-	-	-	-
14 東京湾岸	9	1	-	-	-	-	-	-	-	-	-	-	6	-
第2方面	88	21	-	-	-	-	-	-	-	-	-	-	14	-
15 品川	11	3	-	-	-	-	-	-	-	-	-	-	2	-
16 大井	7	2	-	-	-	-	-	-	-	-	-	-	3	-
17 大崎	5	-	-	-	-	-	-	-	-	-	-	-	-	-
18 荏原	6	-	-	-	-	-	-	-	-	-	-	-	-	-
19 大森	15	5	-	-	-	-	-	-	-	-	-	-	1	-
20 田園調布	14	2	-	-	-	-	-	-	-	-	-	-	4	-
21 蒲田	17	6	-	-	-	-	-	-	-	-	-	-	4	-
22 池上	13	3	-	-	-	-	-	-	-	-	-	-	-	-
23 東京空港	-	-	-	-	-	-	-	-	-	-	-	-	-	-
第3方面	53	13	-	-	-	-	1	-	-	-	-	-	7	-
24 世田谷	12	1	-	-	-	-	-	-	-	-	-	-	1	-
25 北沢	7	2	-	-	-	-	-	-	-	-	-	-	2	-
26 玉川	2	2	-	-	-	-	-	-	-	-	-	-	-	-
27 成城	12	1	-	-	-	-	-	-	-	-	-	-	4	-
28 目黒	4	-	-	-	-	-	1	-	-	-	-	-	-	-
29 文谷	5	1	-	-	-	-	-	-	-	-	-	-	-	-
30 洪谷	4	4	-	-	-	-	-	-	-	-	-	-	-	-
31 原宿	1	-	-	-	-	-	-	-	-	-	-	-	-	-
32 代々木	6	2	-	-	-	-	-	-	-	-	-	-	-	-
第4方面	63	10	-	-	-	-	-	-	-	-	-	-	16	2
33 牛込	5	1	-	-	-	-	-	-	-	-	-	-	1	-
34 新宿	9	2	-	-	-	-	-	-	-	-	-	-	2	1
35 戸塚	3	1	-	-	-	-	-	-	-	-	-	-	-	-
36 四谷	3	-	-	-	-	-	-	-	-	-	-	-	-	-
37 中野	3	-	-	-	-	-	-	-	-	-	-	-	2	-
38 野方	14	2	-	-	-	-	-	-	-	-	-	-	4	-
39 杉並	3	-	-	-	-	-	-	-	-	-	-	-	1	-
40 高井戸	8	2	-	-	-	-	-	-	-	-	-	-	1	-
41 荻窪	15	2	-	-	-	-	-	-	-	-	-	-	5	1
第5方面	36	14	-	-	-	-	-	-	-	-	-	-	6	2
42 富坂	2	2	-	-	-	-	-	-	-	-	-	-	-	-
43 大本塚	1	-	-	-	-	-	-	-	-	-	-	-	-	-
44 富士	2	-	-	-	-	-	-	-	-	-	-	-	-	-
45 駒込	10	3	-	-	-	-	-	-	-	-	-	-	5	2
46 巢鴨	8	3	-	-	-	-	-	-	-	-	-	-	1	-
47 池袋	7	4	-	-	-	-	-	-	-	-	-	-	-	-
48 目白	6	2	-	-	-	-	-	-	-	-	-	-	-	-

数値：少年育成課

の罪種別補導人員(警察署別) 1/3

(単位 人)

暴 犯						窃 盗 犯						知 能 犯			
傷 害		脅 迫		恐 喝		侵入窃盗		非侵入窃盗		うち) 万引き		詐 欺		横 領	
総数	うち)女	総数	うち)女	総数	うち)女	総数	うち)女	総数	うち)女	総数	うち)女	総数	うち)女	総数	うち)女
28	1	9	-	4	-	6	-	620	196	527	177	9	3	1	-
-	-	-	-	-	-	-	-	-	-	-	-	-	-	-	-
21	1	6	-	1	-	6	-	431	137	362	124	6	3	-	-
4	1	3	-	-	-	-	-	45	14	33	11	2	1	-	-
1	-	-	-	-	-	-	-	2	-	2	-	-	-	-	1
-	-	-	-	-	-	-	-	-	-	-	-	-	-	-	2
-	-	-	-	-	-	-	-	2	1	2	1	-	-	-	3
-	-	-	-	-	-	-	-	3	1	3	1	-	-	-	4
-	-	1	-	-	-	-	-	-	-	-	-	2	1	-	5
-	-	-	-	-	-	-	-	7	-	1	-	-	-	-	6
-	-	-	-	-	-	-	-	3	2	1	-	-	-	-	7
-	-	2	-	-	-	-	-	7	3	5	3	-	-	-	8
-	-	-	-	-	-	-	-	4	-	4	-	-	-	-	9
-	-	-	-	-	-	-	-	4	2	4	2	-	-	-	10
1	-	-	-	-	-	-	-	6	2	5	2	-	-	-	11
1	1	-	-	-	-	-	-	5	2	5	2	-	-	-	12
-	-	-	-	-	-	-	-	1	-	1	-	-	-	-	13
1	-	-	-	-	-	-	-	1	1	-	-	-	-	-	14
2	-	1	-	-	-	-	-	50	17	42	16	-	-	-	-
1	-	-	-	-	-	-	-	2	-	2	-	-	-	-	15
-	-	-	-	-	-	-	-	4	2	4	2	-	-	-	16
-	-	-	-	-	-	-	-	4	-	3	-	-	-	-	17
-	-	-	-	-	-	-	-	4	-	3	-	-	-	-	18
-	-	-	-	-	-	-	-	12	5	9	4	-	-	-	19
-	-	-	-	-	-	-	-	7	2	6	2	-	-	-	20
-	-	1	-	-	-	-	-	8	5	8	5	-	-	-	21
1	-	-	-	-	-	-	-	9	3	7	3	-	-	-	22
-	-	-	-	-	-	-	-	-	-	-	-	-	-	-	23
3	-	-	-	-	-	-	-	34	11	29	10	1	1	-	-
1	-	-	-	-	-	-	-	5	1	4	1	-	-	-	24
1	-	-	-	-	-	-	-	3	1	2	-	1	1	-	25
-	-	-	-	-	-	-	-	2	2	2	2	-	-	-	26
1	-	-	-	-	-	-	-	7	1	6	1	-	-	-	27
-	-	-	-	-	-	-	-	3	-	2	-	-	-	-	28
-	-	-	-	-	-	-	-	4	1	4	1	-	-	-	29
-	-	-	-	-	-	-	-	4	4	4	4	-	-	-	30
-	-	-	-	-	-	-	-	1	-	1	-	-	-	-	31
-	-	-	-	-	-	-	-	5	1	4	1	-	-	-	32
2	-	-	-	-	-	-	-	30	6	25	6	1	-	-	-
1	-	-	-	-	-	-	-	3	1	3	1	-	-	-	33
-	-	-	-	-	-	-	-	4	1	3	1	1	-	-	34
-	-	-	-	-	-	-	-	2	-	2	-	-	-	-	35
-	-	-	-	-	-	-	-	-	-	-	-	-	-	-	36
-	-	-	-	-	-	-	-	1	-	-	-	-	-	-	37
-	-	-	-	-	-	-	-	9	2	7	2	-	-	-	38
-	-	-	-	-	-	-	-	1	-	1	-	-	-	-	39
-	-	-	-	-	-	-	-	5	1	4	1	-	-	-	40
1	-	-	-	-	-	-	-	5	1	5	1	-	-	-	41
1	-	-	-	-	-	-	-	20	10	16	9	1	-	-	-
-	-	-	-	-	-	-	-	-	-	-	-	-	-	-	42
-	-	-	-	-	-	-	-	1	-	1	-	-	-	-	43
-	-	-	-	-	-	-	-	1	-	-	-	1	-	-	44
-	-	-	-	-	-	-	-	1	1	1	1	-	-	-	45
1	-	-	-	-	-	-	-	6	3	5	3	-	-	-	46
-	-	-	-	-	-	-	-	7	4	7	4	-	-	-	47
-	-	-	-	-	-	-	-	4	2	2	1	-	-	-	48

少年

97表

第97表 触法少年(刑法犯)

署	知能犯		風 俗 犯						そ の 他 の 刑 法 犯							
	偽 造		賭 博		わ い せ つ				盗 品 等		占 有 離 脱 物 領 横		そ の 他			
	総 数	う ち) 女	総 数	う ち) 女	強 制	公 然	物	総 数	う ち) 女	総 数	う ち) 女	総 数	う ち) 女	総 数	う ち) 女	
総 数	1	-	-	-	21	-	5	1	-	-	4	1	32	6	174	19
本 部	-	-	-	-	-	-	-	-	-	-	-	-	-	-	-	-
1~7・10方面計	1	-	-	-	11	-	3	1	-	-	2	-	25	4	134	13
第 1 方 面	1	-	-	-	1	-	-	-	-	-	-	-	-	-	15	1
1 麴 町	-	-	-	-	-	-	-	-	-	-	-	-	-	-	-	-
2 丸の内	1	-	-	-	-	-	-	-	-	-	-	-	-	-	-	-
3 神田	-	-	-	-	-	-	-	-	-	-	-	-	-	-	-	-
4 万世橋	-	-	-	-	-	-	-	-	-	-	-	-	-	-	-	-
5 中央	-	-	-	-	-	-	-	-	-	-	-	-	-	-	-	-
6 久松	-	-	-	-	-	-	-	-	-	-	-	-	-	-	-	-
7 築地	-	-	-	-	-	-	-	-	-	-	-	-	-	-	-	-
8 月島	-	-	-	-	-	-	-	-	-	-	-	-	-	-	2	-
9 愛宕	-	-	-	-	-	-	-	-	-	-	-	-	-	-	2	1
10 三田	-	-	-	-	-	-	-	-	-	-	-	-	-	-	4	-
11 高輪	-	-	-	-	-	-	-	-	-	-	-	-	-	-	3	-
12 麻布	-	-	-	-	1	-	-	-	-	-	-	-	-	-	2	-
13 赤坂	-	-	-	-	-	-	-	-	-	-	-	-	-	-	1	-
14 東京湾岸	-	-	-	-	-	-	-	-	-	-	-	-	-	-	1	-
第 2 方 面	-	-	-	-	4	-	1	-	-	-	-	-	2	1	14	3
15 品川	-	-	-	-	1	-	-	-	-	-	-	-	-	-	5	3
16 大井	-	-	-	-	-	-	-	-	-	-	-	-	-	-	-	-
17 大崎	-	-	-	-	-	-	-	-	-	-	-	-	-	-	1	-
18 荏原	-	-	-	-	-	-	-	-	-	-	-	-	-	-	2	-
19 大森	-	-	-	-	-	-	1	-	-	-	-	-	-	-	1	-
20 田園調布	-	-	-	-	-	-	-	-	-	-	-	-	1	-	2	-
21 蒲田	-	-	-	-	2	-	-	-	-	-	-	-	1	1	1	-
22 池上	-	-	-	-	1	-	-	-	-	-	-	-	-	-	2	-
23 東京空港	-	-	-	-	-	-	-	-	-	-	-	-	-	-	-	-
第 3 方 面	-	-	-	-	-	-	-	-	-	-	-	-	-	-	7	1
24 世田谷	-	-	-	-	-	-	-	-	-	-	-	-	-	-	5	-
25 北沢	-	-	-	-	-	-	-	-	-	-	-	-	-	-	-	-
26 玉川	-	-	-	-	-	-	-	-	-	-	-	-	-	-	-	-
27 成城	-	-	-	-	-	-	-	-	-	-	-	-	-	-	-	-
28 目黒	-	-	-	-	-	-	-	-	-	-	-	-	-	-	-	-
29 文谷	-	-	-	-	-	-	-	-	-	-	-	-	-	-	1	-
30 洪谷	-	-	-	-	-	-	-	-	-	-	-	-	-	-	-	-
31 原宿	-	-	-	-	-	-	-	-	-	-	-	-	-	-	-	-
32 代々木	-	-	-	-	-	-	-	-	-	-	-	-	-	-	1	1
第 4 方 面	-	-	-	-	-	-	-	-	-	-	-	-	1	-	13	2
33 牛込	-	-	-	-	-	-	-	-	-	-	-	-	-	-	-	-
34 新宿	-	-	-	-	-	-	-	-	-	-	-	-	-	-	2	-
35 戸塚	-	-	-	-	-	-	-	-	-	-	-	-	-	-	1	1
36 四谷	-	-	-	-	-	-	-	-	-	-	-	-	-	-	3	-
37 中野	-	-	-	-	-	-	-	-	-	-	-	-	-	-	-	-
38 野方	-	-	-	-	-	-	-	-	-	-	-	-	-	-	1	-
39 杉並	-	-	-	-	-	-	-	-	-	-	-	-	1	-	-	-
40 高井戸	-	-	-	-	-	-	-	-	-	-	-	-	-	-	2	1
41 荻窪	-	-	-	-	-	-	-	-	-	-	-	-	-	-	4	-
第 5 方 面	-	-	-	-	1	-	-	-	-	-	-	-	1	-	6	2
42 富坂	-	-	-	-	-	-	-	-	-	-	-	-	-	-	2	2
43 大本塚	-	-	-	-	-	-	-	-	-	-	-	-	-	-	-	-
44 富士	-	-	-	-	-	-	-	-	-	-	-	-	-	-	-	-
45 駒込	-	-	-	-	1	-	-	-	-	-	-	-	-	-	3	-
46 巢鴨	-	-	-	-	-	-	-	-	-	-	-	-	-	-	-	-
47 池袋	-	-	-	-	-	-	-	-	-	-	-	-	-	-	-	-
48 目白	-	-	-	-	-	-	-	-	-	-	-	-	1	-	1	-

の罪種別補導人員(警察署別) 2/3

(単位 人)

署	総 数		凶 悪 犯								粗 暴 犯			
			殺 人		強 盗		放 火		強 制 性 交 等		凶 準 備 集 合		暴 行	
	総 数	うち)女	総 数	うち)女	総 数	うち)女	総 数	うち)女	総 数	うち)女	総 数	うち)女	総 数	うち)女
第 10 方 面	111	21	-	-	-	-	-	-	-	-	-	-	11	1
49 滝野川	2	-	-	-	-	-	-	-	-	-	-	-	1	-
50 王子	4	-	-	-	-	-	-	-	-	-	-	-	1	-
51 赤羽	7	3	-	-	-	-	-	-	-	-	-	-	-	-
52 板橋	27	3	-	-	-	-	-	-	-	-	-	-	7	-
53 志村	17	7	-	-	-	-	-	-	-	-	-	-	-	-
54 高島	17	2	-	-	-	-	-	-	-	-	-	-	-	-
55 高練馬	13	4	-	-	-	-	-	-	-	-	-	-	2	1
56 光が丘	9	-	-	-	-	-	-	-	-	-	-	-	-	-
57 石が神井	15	2	-	-	-	-	-	-	-	-	-	-	-	-
第 6 方 面	175	41	-	-	-	-	-	-	-	-	-	-	22	-
58 上野	2	1	-	-	-	-	-	-	-	-	-	-	-	-
59 下谷	3	1	-	-	-	-	-	-	-	-	-	-	-	-
60 浅草	8	1	-	-	-	-	-	-	-	-	-	-	5	-
61 蔵前	6	5	-	-	-	-	-	-	-	-	-	-	1	-
62 尾久	7	4	-	-	-	-	-	-	-	-	-	-	3	-
63 千住	11	2	-	-	-	-	-	-	-	-	-	-	-	-
64 南荒川	17	4	-	-	-	-	-	-	-	-	-	-	6	-
65 千住	17	3	-	-	-	-	-	-	-	-	-	-	-	-
66 西新井	51	8	-	-	-	-	-	-	-	-	-	-	1	-
67 西の塚	33	8	-	-	-	-	-	-	-	-	-	-	1	-
68 綾瀬	20	4	-	-	-	-	-	-	-	-	-	-	5	-
第 7 方 面	140	30	-	-	-	-	-	-	1	-	-	-	12	3
69 深川	25	8	-	-	-	-	-	-	-	-	-	-	-	-
70 城東	8	2	-	-	-	-	-	-	-	-	-	-	-	-
71 本所	1	-	-	-	-	-	-	-	-	-	-	-	-	-
72 向島	11	3	-	-	-	-	-	-	-	-	-	-	3	1
73 亀有	38	9	-	-	-	-	-	-	-	-	-	-	2	2
74 葛飾	19	3	-	-	-	-	-	-	-	-	-	-	3	-
75 小松川	5	-	-	-	-	-	-	-	1	-	-	-	-	-
76 葛西	22	5	-	-	-	-	-	-	-	-	-	-	4	-
77 小岩	11	-	-	-	-	-	-	-	-	-	-	-	-	-
8 ~ 9 方 面 計	295	71	1	1	-	-	-	-	-	-	-	-	27	2
第 8 方 面	162	36	-	-	-	-	-	-	-	-	-	-	18	2
78 昭島	15	6	-	-	-	-	-	-	-	-	-	-	-	-
79 立川	6	-	-	-	-	-	-	-	-	-	-	-	-	-
80 大和	34	11	-	-	-	-	-	-	-	-	-	-	4	1
81 東府中	12	3	-	-	-	-	-	-	-	-	-	-	-	-
82 小金井	4	-	-	-	-	-	-	-	-	-	-	-	-	-
83 小田無	7	-	-	-	-	-	-	-	-	-	-	-	1	-
84 小平	14	2	-	-	-	-	-	-	-	-	-	-	2	-
85 小東村	24	1	-	-	-	-	-	-	-	-	-	-	3	-
86 武蔵野	10	3	-	-	-	-	-	-	-	-	-	-	1	-
87 三鷹	14	5	-	-	-	-	-	-	-	-	-	-	5	-
88 調布	22	5	-	-	-	-	-	-	-	-	-	-	2	1
第 9 方 面	133	35	1	1	-	-	-	-	-	-	-	-	9	-
89 青島	12	4	-	-	-	-	-	-	-	-	-	-	-	-
90 五日市	2	-	-	-	-	-	-	-	-	-	-	-	-	-
91 五福生	18	5	-	-	-	-	-	-	-	-	-	-	3	-
92 八王子	14	4	-	-	-	-	-	-	-	-	-	-	1	-
93 高尾	22	3	1	1	-	-	-	-	-	-	-	-	2	-
94 南大沢	14	5	-	-	-	-	-	-	-	-	-	-	1	-
95 南町野	21	7	-	-	-	-	-	-	-	-	-	-	-	-
96 日野	16	5	-	-	-	-	-	-	-	-	-	-	-	-
97 多摩中央	14	2	-	-	-	-	-	-	-	-	-	-	2	-
島 部	-	-	-	-	-	-	-	-	-	-	-	-	-	-
98 大島	-	-	-	-	-	-	-	-	-	-	-	-	-	-
99 新島	-	-	-	-	-	-	-	-	-	-	-	-	-	-
100 三宅島	-	-	-	-	-	-	-	-	-	-	-	-	-	-
101 八丈島	-	-	-	-	-	-	-	-	-	-	-	-	-	-
102 小笠原	-	-	-	-	-	-	-	-	-	-	-	-	-	-

少年

97 表

第97表 触法少年(刑法犯)

署	粗 暴 犯						窃 盗 犯						知	
	傷 害		脅 迫		恐 喝		侵入窃盗		非侵入窃盗		うち) 万引き		詐 欺	
	総数	うち)女	総数	うち)女	総数	うち)女	総数	うち)女	総数	うち)女	総数	うち)女	総数	うち)女
第10方面	3	-	1	-	-	-	1	-	63	18	55	16	-	-
49 滝野川	-	-	-	-	-	-	-	-	-	-	-	-	-	-
50 滝王子	-	-	-	-	-	-	-	-	-	-	-	-	-	-
51 赤羽	-	-	-	-	-	-	-	5	3	5	3	-	-	
52 板橋	1	-	-	-	-	-	-	14	3	13	3	-	-	
53 志村	-	-	-	-	-	-	-	9	6	6	5	-	-	
54 高島平	1	-	-	-	-	-	-	12	1	11	1	-	-	
55 高練馬	-	-	-	-	-	-	-	6	3	4	2	-	-	
56 光が丘	-	-	-	-	-	-	-	8	-	7	-	-	-	
57 石井	1	-	1	-	-	-	1	9	2	9	2	-	-	
第6方面	2	-	1	-	1	-	4	-	98	39	87	37	1	1
58 上野	-	-	-	-	-	-	-	2	1	2	1	-	-	
59 下谷	-	-	-	-	-	-	-	3	1	3	1	-	-	
60 浅草	-	-	1	-	-	-	-	2	1	2	1	-	-	
61 蔵前	-	-	-	-	-	-	-	5	5	5	5	-	-	
62 尾久	-	-	-	-	-	-	-	3	3	3	3	1	1	
63 南千住	-	-	-	-	-	-	-	6	2	5	2	-	-	
64 荒川	-	-	-	-	-	-	-	10	4	9	4	-	-	
65 千住	-	-	-	-	1	-	4	7	3	7	3	-	-	
66 西新井	1	-	-	-	-	-	-	23	8	19	6	-	-	
67 竹塚	-	-	-	-	-	-	-	25	8	22	8	-	-	
68 綾瀬	1	-	-	-	-	-	-	12	3	10	3	-	-	
第7方面	4	-	-	-	-	-	1	-	91	22	75	19	-	-
69 深川	1	-	-	-	-	-	-	17	6	13	6	-	-	
70 城東	-	-	-	-	-	-	-	6	2	5	2	-	-	
71 本所	-	-	-	-	-	-	-	-	-	-	-	-	-	
72 本島	-	-	-	-	-	-	-	6	1	5	1	-	-	
73 向島	1	-	-	-	-	-	-	24	5	20	4	-	-	
74 葛飾	1	-	-	-	-	-	-	11	3	9	2	-	-	
75 小松川	-	-	-	-	-	-	-	4	-	3	-	-	-	
76 小葛	1	-	-	-	-	-	1	15	5	12	4	-	-	
77 小岩	-	-	-	-	-	-	-	8	-	8	-	-	-	
8～9方面計	7	-	3	-	3	-	-	-	189	59	165	53	3	-
第8方面	5	-	1	-	3	-	-	-	112	33	98	30	-	-
78 昭島	2	-	-	-	-	-	-	10	6	9	6	-	-	
79 立川	-	-	-	-	-	-	-	5	-	4	-	-	-	
80 大和	-	-	1	-	-	-	-	25	9	21	8	-	-	
81 東府中	1	-	-	-	-	-	-	10	3	9	3	-	-	
82 小金井	1	-	-	-	-	-	-	3	-	3	-	-	-	
83 小田無	-	-	-	-	-	-	-	3	-	2	-	-	-	
84 小平	-	-	-	-	-	-	-	10	2	9	2	-	-	
85 東山	-	-	-	-	-	-	-	18	1	18	1	-	-	
86 武蔵野	-	-	-	-	-	-	-	9	3	7	3	-	-	
87 三鷹	-	-	-	-	-	-	-	7	5	6	4	-	-	
88 調布	1	-	-	-	3	-	-	12	4	10	3	-	-	
第9方面	2	-	2	-	-	-	-	77	26	67	23	3	-	
89 青島	-	-	-	-	-	-	-	6	2	5	2	-	-	
90 五日市	-	-	-	-	-	-	-	-	-	-	-	-	-	
91 福生	2	-	-	-	-	-	-	9	3	7	2	-	-	
92 八王子	-	-	-	-	-	-	-	8	2	8	2	-	-	
93 高尾	-	-	1	-	-	-	-	13	2	9	1	2	-	
94 南大沢	-	-	1	-	-	-	-	11	5	10	5	-	-	
95 南野	-	-	-	-	-	-	-	10	5	8	4	1	-	
96 日野	-	-	-	-	-	-	-	13	5	13	5	-	-	
97 多摩中央	-	-	-	-	-	-	-	7	2	7	2	-	-	
島部	-	-	-	-	-	-	-	-	-	-	-	-	-	
98 大島	-	-	-	-	-	-	-	-	-	-	-	-	-	
99 新島	-	-	-	-	-	-	-	-	-	-	-	-	-	
100 三宅	-	-	-	-	-	-	-	-	-	-	-	-	-	
101 八丈	-	-	-	-	-	-	-	-	-	-	-	-	-	
102 小笠原	-	-	-	-	-	-	-	-	-	-	-	-	-	

の罪種別補導人員(警察署別) 3/3

(単位 人)

能 犯				風 俗 犯								そ の 他 の 刑 法 犯									
横 領		偽 造		賭 博		わ い せ		つ		強 制		公 然		物		盗 品 等		占 有 離 脱 物 領		そ の 他	
総数	うち)女	総数	うち)女	総数	うち)女	総数	うち)女	総数	うち)女	総数	うち)女	総数	うち)女	総数	うち)女	総数	うち)女	総数	うち)女	総数	うち)女
-	-	-	-	-	-	1	-	2	1	-	-	-	-	1	-	4	-	24	1	-	-
-	-	-	-	-	-	-	-	-	-	-	-	-	-	-	-	-	-	1	-	-	49
-	-	-	-	-	-	-	-	-	-	-	-	-	-	-	-	-	-	3	-	-	50
-	-	-	-	-	-	-	-	-	-	-	-	-	-	-	-	1	-	1	-	-	51
-	-	-	-	-	-	1	-	-	-	-	-	-	-	-	-	2	-	2	-	-	52
-	-	-	-	-	-	-	-	2	1	-	-	-	-	1	-	-	-	5	-	-	53
-	-	-	-	-	-	-	-	-	-	-	-	-	-	-	-	1	-	3	1	-	54
-	-	-	-	-	-	-	-	-	-	-	-	-	-	-	-	-	-	5	-	-	55
-	-	-	-	-	-	-	-	-	-	-	-	-	-	-	-	-	-	1	-	-	56
-	-	-	-	-	-	-	-	-	-	-	-	-	-	-	-	-	-	3	-	-	57
-	-	-	-	-	-	3	-	-	-	-	-	-	-	-	-	12	1	31	-	-	-
-	-	-	-	-	-	-	-	-	-	-	-	-	-	-	-	-	-	-	-	-	58
-	-	-	-	-	-	-	-	-	-	-	-	-	-	-	-	-	-	-	-	-	59
-	-	-	-	-	-	-	-	-	-	-	-	-	-	-	-	-	-	-	-	-	60
-	-	-	-	-	-	-	-	-	-	-	-	-	-	-	-	-	-	-	-	-	61
-	-	-	-	-	-	-	-	-	-	-	-	-	-	-	-	-	-	-	-	-	62
-	-	-	-	-	-	-	-	-	-	-	-	-	-	-	-	-	-	5	-	-	63
-	-	-	-	-	-	-	-	-	-	-	-	-	-	-	-	1	-	-	-	-	64
-	-	-	-	-	-	-	-	-	-	-	-	-	-	-	-	3	-	2	-	-	65
-	-	-	-	-	-	3	-	-	-	-	-	-	-	-	-	6	-	17	-	-	66
-	-	-	-	-	-	-	-	-	-	-	-	-	-	-	-	1	-	6	-	-	67
-	-	-	-	-	-	-	-	-	-	-	-	-	-	-	-	1	1	1	-	-	68
-	-	-	-	-	-	1	-	-	-	-	-	-	-	1	-	5	2	24	3	-	-
-	-	-	-	-	-	-	-	-	-	-	-	-	-	-	-	1	1	6	1	-	69
-	-	-	-	-	-	-	-	-	-	-	-	-	-	-	-	1	-	1	-	-	70
-	-	-	-	-	-	-	-	-	-	-	-	-	-	-	-	-	-	1	-	-	71
-	-	-	-	-	-	-	-	-	-	-	-	-	-	-	-	1	1	1	-	-	72
-	-	-	-	-	-	-	-	-	-	-	-	-	-	1	-	1	-	9	2	-	73
-	-	-	-	-	-	1	-	-	-	-	-	-	-	-	-	1	-	2	-	-	74
-	-	-	-	-	-	-	-	-	-	-	-	-	-	-	-	-	-	-	-	-	75
-	-	-	-	-	-	-	-	-	-	-	-	-	-	-	-	-	-	1	-	-	76
-	-	-	-	-	-	-	-	-	-	-	-	-	-	-	-	-	-	3	-	-	77
1	-	-	-	-	-	10	-	2	-	-	-	-	2	1	7	2	40	6	-	-	-
1	-	-	-	-	-	6	-	1	-	-	-	-	1	-	-	-	14	1	-	-	-
-	-	-	-	-	-	3	-	-	-	-	-	-	-	-	-	-	-	-	-	-	78
-	-	-	-	-	-	1	-	-	-	-	-	-	-	-	-	-	-	1	-	-	79
-	-	-	-	-	-	1	-	-	-	-	-	-	-	-	-	-	-	3	1	-	80
-	-	-	-	-	-	-	-	-	-	-	-	-	-	-	-	-	-	-	-	-	81
-	-	-	-	-	-	-	-	-	-	-	-	-	-	-	-	-	-	-	-	-	82
-	-	-	-	-	-	1	-	-	-	-	-	-	1	-	-	-	-	1	-	-	83
-	-	-	-	-	-	-	-	-	-	-	-	-	-	-	-	-	-	2	-	-	84
-	-	-	-	-	-	-	-	1	-	-	-	-	-	-	-	-	-	2	-	-	85
-	-	-	-	-	-	-	-	-	-	-	-	-	-	-	-	-	-	2	-	-	86
-	-	-	-	-	-	-	-	-	-	-	-	-	-	-	-	-	-	2	-	-	87
1	-	-	-	-	-	-	-	-	-	-	-	-	-	-	-	-	-	3	-	-	88
-	-	-	-	-	-	4	-	1	-	-	-	-	1	1	7	2	26	5	-	-	-
-	-	-	-	-	-	1	-	-	-	-	-	-	1	1	3	1	1	-	-	-	89
-	-	-	-	-	-	-	-	-	-	-	-	-	-	-	-	-	2	-	-	-	90
-	-	-	-	-	-	-	-	-	-	-	-	-	-	-	1	1	3	1	-	-	91
-	-	-	-	-	-	-	-	-	-	-	-	-	-	-	-	-	5	2	-	-	92
-	-	-	-	-	-	-	-	-	-	-	-	-	-	-	-	-	3	-	-	-	93
-	-	-	-	-	-	-	-	-	-	-	-	-	-	-	-	-	-	1	-	-	94
-	-	-	-	-	-	1	-	-	-	-	-	-	-	-	-	-	9	2	-	-	95
-	-	-	-	-	-	1	-	-	-	-	-	-	-	-	-	-	2	-	-	-	96
-	-	-	-	-	-	1	-	1	-	-	-	-	-	-	3	-	-	-	-	-	97
-	-	-	-	-	-	-	-	-	-	-	-	-	-	-	-	-	-	-	-	-	98
-	-	-	-	-	-	-	-	-	-	-	-	-	-	-	-	-	-	-	-	-	99
-	-	-	-	-	-	-	-	-	-	-	-	-	-	-	-	-	-	-	-	-	100
-	-	-	-	-	-	-	-	-	-	-	-	-	-	-	-	-	-	-	-	-	101
-	-	-	-	-	-	-	-	-	-	-	-	-	-	-	-	-	-	-	-	-	102

少

年

97表

第98表 特別法犯少年の検挙・補導人員(年齢別、学職別及び法令別)

(単位 人)

区 分	総	出	軽	迷	児	風	売	銃	麻	大	覚	医	毒	そ	
	数	会	犯	惑	童	営	春	砲	薬	麻	醒	薬	物	の	
		い	罪	防	買	適	防	刀	等	取	剤	品	及	特	
		系	法	止	春	正	止	剣	取	締	取	医	び	別	
		サ		条	・	化	法	類	締	法	締	療	劇	法	
		イ		例	児	法		所	法		法	機	物	犯	
		ト			童			持				器	取		
		規			ポ			等				等	締		
		制			ル			取				法	法		
		法			ノ			締							
					法			法							
総 数	720	27	181	134	45	-	2	33	15	170	15	2	-	96	
検挙・補導人員	身 柄 付	229	-	-	38	1	-	2	5	12	136	14	1	-	20
	書 類	304	27	42	70	42	-	-	17	3	34	1	1	-	67
	少 年 簡 易	51	-	51	-	-	-	-	-	-	-	-	-	-	-
	そ の 他	136	-	88	26	2	-	-	11	-	-	-	-	-	9
年 齢	14 歳 未 満	136	-	88	26	2	-	-	11	-	-	-	-	-	9
	14 歳	31	1	13	8	6	-	-	1	-	1	-	-	-	1
	15	34	5	10	8	5	-	-	1	-	2	-	-	-	3
	16	77	13	20	20	6	-	-	3	-	13	-	-	-	2
	17	117	6	29	20	5	-	-	3	1	38	2	1	-	12
	18	135	2	16	15	10	-	1	4	9	40	9	-	-	29
	19	190	-	5	37	11	-	1	10	5	76	4	1	-	40
学 職	小 学 生	70	-	55	8	-	-	-	3	-	-	-	-	-	4
	中 学 生	111	2	49	30	10	-	-	9	-	3	-	-	-	8
	高 校 生	208	22	51	46	21	-	1	6	5	31	2	1	-	22
	大 学 生	71	-	6	19	7	-	-	3	-	17	-	-	-	19
	その他の学生	37	-	4	15	2	-	-	2	-	8	-	-	-	6
	有 職 少 年	121	1	10	4	3	-	-	8	6	62	6	1	-	20
	無 職 少 年	102	2	6	12	2	-	1	2	4	49	7	-	-	17

数値：少年育成課

第99表 特別法犯少年の法令別検挙・補導人員(警察署別)

(単位 人)

署	総数	軽犯罪法	覚醒剤取締法	迷惑防止条例	その他の特別法犯	署	総数	軽犯罪法	覚醒剤取締法	迷惑防止条例	その他の特別法犯
総数	720	181	15	134	390	第10方面	77	32	1	14	30
本部	-	-	-	-	-	滝野	9	3	-	2	4
1~7・10方面計	507	130	13	97	267	王子	4	1	-	1	2
第1方面	51	14	1	12	24	赤板	3	-	-	-	3
麴の町	6	-	-	3	3	橋村	20	14	-	1	5
丸内	2	-	-	-	2	志平	5	1	-	3	1
神田	1	-	-	1	2	高馬	14	4	-	1	9
万世	2	-	-	-	2	練光	6	3	-	1	2
中久	2	-	-	1	1	石井	7	3	1	2	1
久築	5	2	-	1	2	第6方面	9	3	-	3	3
月島	1	-	-	-	1	上下野	4	-	-	1	3
愛三	3	1	-	1	1	浅草	3	-	-	-	3
高麻	2	-	-	1	2	蔵前	5	3	-	1	1
赤東	3	1	-	1	2	尾久	-	-	-	-	-
京湾	9	9	-	-	7	千住	4	1	-	-	3
第2方面	63	30	1	7	25	荒川	1	-	-	-	1
品川	1	-	-	1	-	千住	3	-	-	2	1
大井	2	1	-	-	1	西新	2	-	-	1	1
大崎	5	-	-	2	3	竹綾	16	8	2	2	4
荏原	10	8	-	1	1	深城	8	6	-	1	1
大田	23	15	-	1	7	本向	12	6	-	1	5
園調布	3	-	-	-	3	亀島	7	-	1	3	3
蒲田	4	-	1	-	3	有松	4	-	-	2	2
池上	6	4	-	2	-	飾川	10	3	-	2	6
京空	9	2	-	-	7	小西	7	3	-	2	2
第3方面	90	8	2	21	59	葛小	10	2	-	1	7
世田谷	12	4	-	3	5	小葛	11	2	-	1	4
北沢	8	-	-	4	4	小松	3	-	-	3	-
玉川	4	1	-	1	2	小岩	9	4	-	1	4
成城	5	2	-	2	1	第7方面	62	14	2	18	28
目黒	5	1	-	3	1	深城	7	-	1	3	3
文谷	2	-	1	1	-	本向	4	-	-	2	2
碑谷	39	-	1	4	34	向島	10	3	-	1	6
洪谷	12	-	-	3	9	亀島	7	3	-	2	2
原宿	12	-	-	3	9	有松	10	2	1	-	7
代々木	3	-	-	-	3	飾川	1	-	-	1	-
第4方面	74	4	3	9	58	小西	11	2	-	5	4
牛込	2	-	-	-	2	小岩	3	-	-	3	-
新大塚	40	-	3	3	34	小岩	9	4	-	1	4
戸塚	3	1	-	-	2	第8方面	91	20	2	20	49
四谷	6	-	-	1	5	昭島	11	5	-	4	2
中野	6	1	-	1	4	立川	13	1	-	4	8
野方	2	1	-	-	1	大和	16	7	-	2	7
杉並	1	-	-	-	1	府中	9	-	-	1	8
高井戸	4	1	-	3	-	小金	2	2	-	-	-
荻窪	10	-	-	1	9	小田	2	-	-	1	1
第5方面	32	4	1	7	20	小田	18	2	2	3	11
富坂	3	2	-	-	1	東武	5	3	-	-	2
大本	4	-	-	-	4	武蔵	7	-	-	3	4
駒場	5	-	-	-	5	三調	2	-	-	2	-
駒込	2	-	-	-	2	第9方面	122	31	-	17	74
池袋	6	1	-	3	2	青島	6	1	-	1	4
目白	10	-	1	3	6	五日	1	-	-	-	1
	2	1	-	1	-	福生	14	3	-	2	9
						八王子	26	2	-	5	19
						高尾	12	2	-	1	9
						南大塚	18	10	-	4	4
						日野	27	9	-	1	17
						中央	6	4	-	-	2
						多摩	12	-	-	3	9
						島部	-	-	-	-	-
						大島	-	-	-	-	-
						新島	-	-	-	-	-
						三宅	-	-	-	-	-
						八丈	-	-	-	-	-
						小笠原	-	-	-	-	-

数値：少年育成課

少年

99表

第100表 ぐ犯少年の行為別

区 分		総 数	飲 酒	喫 煙	薬 物 用 乱	粗 暴 為 行	刃 物 等 持 所	金 品 不 正 要 求	金 品 持 ち 出 し	性 的 いた ず ら	
総 数	数	421	4	1	-	179	10	1	81	12	
	{ 男 女 }	{ 262 159 }	{ 2 2 }	{ 1 - }	{ - - }	{ 143 36 }	{ 8 2 }	{ 1 - }	{ 56 25 }	{ 12 - }	
年 齢	10 歳 未 満	{ 男 女 }	{ 12 10 }	{ - - }	{ - - }	{ 4 4 }	{ - - }	{ - - }	{ 6 5 }	{ - - }	
		{ 男 女 }	{ 14 2 }	{ - - }	{ - - }	{ 8 1 }	{ - - }	{ - - }	{ 4 1 }	{ - - }	
	11	{ 男 女 }	{ 27 4 }	{ - - }	{ - - }	{ 14 3 }	{ 1 - }	{ - - }	{ 8 1 }	{ 3 - }	
		{ 男 女 }	{ 38 18 }	{ - - }	{ - - }	{ 22 2 }	{ 3 2 }	{ 1 - }	{ 7 3 }	{ 1 - }	
	13	{ 男 女 }	{ 49 28 }	{ - - }	{ - - }	{ 24 7 }	{ 3 - }	{ - - }	{ 13 4 }	{ 2 - }	
		{ 男 女 }	{ 49 33 }	{ 1 1 }	{ - - }	{ 31 6 }	{ - - }	{ - - }	{ 9 6 }	{ 2 - }	
	15	{ 男 女 }	{ 34 31 }	{ - 1 }	{ - - }	{ 20 8 }	{ 1 - }	{ - - }	{ 3 4 }	{ 3 - }	
		{ 男 女 }	{ 24 25 }	{ 1 - }	{ 1 - }	{ - - }	{ 9 3 }	{ - - }	{ 6 1 }	{ 1 - }	
	17	{ 男 女 }	{ 15 8 }	{ - - }	{ - - }	{ 11 2 }	{ - - }	{ - - }	{ - - }	{ - - }	
		{ 男 女 }	{ - - }	{ - - }	{ - - }	{ - - }	{ - - }	{ - - }	{ - - }	{ - - }	
	19	{ 男 女 }	{ - - }	{ - - }	{ - - }	{ - - }	{ - - }	{ - - }	{ - - }	{ - - }	
		{ 男 女 }	{ - - }	{ - - }	{ - - }	{ - - }	{ - - }	{ - - }	{ - - }	{ - - }	
	学 職	小 学 生	{ 男 女 }	{ 69 23 }	{ - - }	{ - - }	{ 35 9 }	{ 4 1 }	{ - - }	{ 20 9 }	{ 3 - }
			{ 男 女 }	{ 142 84 }	{ 1 1 }	{ - - }	{ 83 17 }	{ 3 1 }	{ 1 - }	{ 28 13 }	{ 7 - }
		高 校 生	{ 男 女 }	{ 45 44 }	{ - 1 }	{ 1 - }	{ 25 9 }	{ 1 - }	{ - - }	{ 5 3 }	{ 2 - }
			{ 男 女 }	{ - - }	{ - - }	{ - - }	{ - - }	{ - - }	{ - - }	{ - - }	{ - - }
		大 学 生	{ 男 女 }	{ - - }	{ - - }	{ - - }	{ - - }	{ - - }	{ - - }	{ - - }	{ - - }
			{ 男 女 }	{ - - }	{ - - }	{ - - }	{ - - }	{ - - }	{ - - }	{ - - }	{ - - }
そ の 他 の 学 生	{ 男 女 }	{ - - }	{ - - }	{ - - }	{ - - }	{ - - }	{ - - }	{ - - }	{ - - }		
有 職 少 年	{ 男 女 }	{ 1 1 }	{ - - }	{ - - }	{ - - }	{ - 1 }	{ - - }	{ - - }	{ - - }		
	{ 男 女 }	{ 5 7 }	{ 1 - }	{ - - }	{ - - }	{ - - }	{ - - }	{ 3 - }	{ - - }		
措 置	身 柄 付 送 致	{ 男 女 }	{ - 1 }	{ - - }	{ - - }	{ - - }	{ - - }	{ - - }	{ - - }	{ - - }	
		{ 男 女 }	{ - - }	{ - - }	{ - - }	{ - - }	{ - - }	{ - - }	{ - - }	{ - - }	
	書 類 送 致	{ 男 女 }	{ - - }	{ - - }	{ - - }	{ - - }	{ - - }	{ - - }	{ - - }	{ - - }	
児 童 相 談 所 等 通 告	{ 男 女 }	{ 262 158 }	{ 2 2 }	{ 1 - }	{ - - }	{ 143 36 }	{ 8 2 }	{ 1 - }	{ 56 25 }	{ 12 - }	

注1 ぐ犯少年とは、保護者の正当な監督に服しない性癖があるなど一定の事由があつて、その性格又は環境に照らして、将来、罪を犯し、又は刑罰法令に触れる行為をするおそれのある少年をいう。

2 指定行為とは、少年の心身に有害な影響を与える行為を行い、又は同行為を行わせる営業所等に入入りし、若しくは街頭等で同行為を行うよう、若しくは同行為の相手方となるように勧誘して、自己又は他人の徳性を害する行為をいう（第101表、第102表及び第103表も同じ。）。

数値：少年育成課

補導人員(年齢別、学職別及び措置別)

(単位 人)

暴走 行為	家出	無断 泊	深夜 徘徊	学 怠	全健 性的 行為	良 友 不 交	不健全 娛樂					指 定 指 行 為
							風俗 営業 所 立 入	射 行 幸 為	わい せつ 等 持 所	い 書 持	そ の 他	
1	91	22	2	3	11	3	-	-	-	-	-	
-	34	4	-	1	-	-	-	-	-	-	-	
1	57	18	2	2	11	3	-	-	-	-	-	
-	2	-	-	-	-	-	-	-	-	-	-	
-	1	-	-	-	-	-	-	-	-	-	-	
-	1	-	-	1	-	-	-	-	-	-	-	
-	-	-	-	-	-	-	-	-	-	-	-	
-	1	-	-	-	-	-	-	-	-	-	-	
-	4	-	-	-	-	-	-	-	-	-	-	
-	6	2	-	1	2	-	-	-	-	-	-	
-	6	1	-	-	-	-	-	-	-	-	-	
1	8	2	1	-	3	2	-	-	-	-	-	
-	6	-	-	-	-	-	-	-	-	-	-	
-	14	2	-	1	3	-	-	-	-	-	-	
-	6	1	-	-	-	-	-	-	-	-	-	
-	14	4	-	-	-	-	-	-	-	-	-	
-	5	1	-	-	-	-	-	-	-	-	-	
-	11	6	1	-	2	1	-	-	-	-	-	
-	3	1	-	-	-	-	-	-	-	-	-	
-	3	2	-	-	1	-	-	-	-	-	-	
-	-	-	-	-	-	-	-	-	-	-	-	
-	-	-	-	-	-	-	-	-	-	-	-	
-	-	-	-	-	-	-	-	-	-	-	-	
-	6	-	-	1	-	-	-	-	-	-	-	
-	2	-	-	1	1	-	-	-	-	-	-	
-	17	2	-	-	-	-	-	-	-	-	-	
1	33	7	1	1	7	2	-	-	-	-	-	
-	11	-	-	-	-	-	-	-	-	-	-	
-	17	10	1	-	2	1	-	-	-	-	-	
-	-	-	-	-	-	-	-	-	-	-	-	
-	-	-	-	-	-	-	-	-	-	-	-	
-	-	-	-	-	-	-	-	-	-	-	-	
-	-	1	-	-	-	-	-	-	-	-	-	
-	-	-	-	-	-	-	-	-	-	-	-	
-	-	1	-	-	-	-	-	-	-	-	-	
-	5	1	-	-	1	-	-	-	-	-	-	
-	-	-	-	-	-	-	-	-	-	-	-	
-	-	-	-	-	1	-	-	-	-	-	-	
-	-	-	-	-	-	-	-	-	-	-	-	
-	-	-	-	-	-	-	-	-	-	-	-	
-	34	4	-	1	-	-	-	-	-	-	-	
1	57	18	2	2	10	3	-	-	-	-	-	

少年

100表

第101表 ぐ犯少年の行為別

署	総数		飲酒		喫煙		薬物乱用		粗行暴為		刃物等所持		金不正要求品		金持ち品出し		性的いたざら		暴走為	
	総数	うち)女	総数	うち)女	総数	うち)女	総数	うち)女	総数	うち)女	総数	うち)女	総数	うち)女	総数	うち)女	総数	うち)女	総数	うち)女
本部	421	159	4	2	1	-	-	-	179	36	10	2	1	-	81	25	12	-	1	1
1~7・10方面計	302	111	4	2	1	-	-	-	131	25	8	2	1	-	60	20	12	-	1	1
第1方面	23	4	1	1	-	-	-	-	10	1	-	-	-	-	5	-	2	-	-	-
1 麴町	1	-	-	-	-	-	-	-	1	-	-	-	-	-	-	-	-	-	-	-
2 丸の内	-	-	-	-	-	-	-	-	-	-	-	-	-	-	-	-	-	-	-	-
3 神田	-	-	-	-	-	-	-	-	-	-	-	-	-	-	-	-	-	-	-	-
4 万世橋	1	1	-	-	-	-	-	-	1	1	-	-	-	-	-	-	-	-	-	-
5 中央	-	-	-	-	-	-	-	-	-	-	-	-	-	-	-	-	-	-	-	-
6 久松	5	-	-	-	-	-	-	-	3	-	-	-	-	-	1	-	1	-	-	-
7 築地	-	-	-	-	-	-	-	-	-	-	-	-	-	-	-	-	-	-	-	-
8 月島	4	1	-	-	-	-	-	-	1	-	-	-	-	-	2	-	-	-	-	-
9 愛宕	-	-	-	-	-	-	-	-	-	-	-	-	-	-	-	-	-	-	-	-
10 三田	-	-	-	-	-	-	-	-	-	-	-	-	-	-	-	-	-	-	-	-
11 高輪	4	1	-	-	-	-	-	-	-	-	-	-	-	-	-	-	-	-	-	-
12 麻布	5	1	1	1	-	-	-	-	1	-	-	-	-	-	2	-	1	-	-	-
13 赤坂	-	-	-	-	-	-	-	-	-	-	-	-	-	-	-	-	-	-	-	-
14 東京湾岸	3	-	-	-	-	-	-	-	3	-	-	-	-	-	-	-	-	-	-	-
第2方面	62	21	2	-	-	-	-	-	27	5	-	-	-	-	14	3	2	-	-	-
15 品川	7	3	-	-	-	-	-	-	5	1	-	-	-	-	-	-	-	-	-	-
16 大井	1	1	-	-	-	-	-	-	-	-	-	-	-	-	-	-	-	-	-	-
17 大崎	1	-	-	-	-	-	-	-	1	-	-	-	-	-	-	-	-	-	-	-
18 荏原	13	7	-	-	-	-	-	-	4	1	-	-	-	-	2	1	2	-	-	-
19 大森	7	2	1	-	-	-	-	-	2	-	-	-	-	-	2	-	-	-	-	-
20 田園調布	19	3	-	-	-	-	-	-	8	1	-	-	-	-	6	1	-	-	-	-
21 蒲田	8	3	-	-	-	-	-	-	5	1	-	-	-	-	1	-	-	-	-	-
22 池上	6	2	1	-	-	-	-	-	2	1	-	-	-	-	3	1	-	-	-	-
23 東京空港	-	-	-	-	-	-	-	-	-	-	-	-	-	-	-	-	-	-	-	-
第3方面	30	14	-	-	-	-	-	-	11	3	2	-	-	-	4	2	-	-	-	-
24 世田谷	6	1	-	-	-	-	-	-	1	-	2	-	-	-	-	-	-	-	-	-
25 北沢	-	-	-	-	-	-	-	-	-	-	-	-	-	-	-	-	-	-	-	-
26 玉川	1	-	-	-	-	-	-	-	1	-	-	-	-	-	-	-	-	-	-	-
27 成城	4	3	-	-	-	-	-	-	-	-	-	-	-	-	-	-	-	-	-	-
28 目黒	6	5	-	-	-	-	-	-	2	2	-	-	-	-	1	1	-	-	-	-
29 文谷	-	-	-	-	-	-	-	-	-	-	-	-	-	-	-	-	-	-	-	-
30 渋谷	2	2	-	-	-	-	-	-	-	-	-	-	-	-	-	-	-	-	-	-
31 原宿	10	3	-	-	-	-	-	-	6	1	-	-	-	-	3	1	-	-	-	-
32 代々木	1	-	-	-	-	-	-	-	1	-	-	-	-	-	-	-	-	-	-	-
第4方面	24	7	-	-	-	-	-	-	17	1	-	-	-	-	3	3	-	-	-	-
33 牛込	-	-	-	-	-	-	-	-	-	-	-	-	-	-	-	-	-	-	-	-
34 新宿	2	1	-	-	-	-	-	-	-	-	-	-	-	-	-	-	-	-	-	-
35 戸塚	-	-	-	-	-	-	-	-	-	-	-	-	-	-	-	-	-	-	-	-
36 四谷	-	-	-	-	-	-	-	-	-	-	-	-	-	-	-	-	-	-	-	-
37 中野	-	-	-	-	-	-	-	-	-	-	-	-	-	-	-	-	-	-	-	-
38 野方	9	3	-	-	-	-	-	-	6	-	-	-	-	-	1	1	-	-	-	-
39 杉並	10	2	-	-	-	-	-	-	8	-	-	-	-	-	2	2	-	-	-	-
40 高井戸	1	1	-	-	-	-	-	-	1	1	-	-	-	-	-	-	-	-	-	-
41 荻窪	2	-	-	-	-	-	-	-	2	-	-	-	-	-	-	-	-	-	-	-
第5方面	12	5	-	-	-	-	-	-	4	-	-	-	-	-	5	2	-	-	-	-
42 富坂	1	1	-	-	-	-	-	-	-	-	-	-	-	-	-	-	-	-	-	-
43 大本塚	3	1	-	-	-	-	-	-	2	-	-	-	-	-	-	-	-	-	-	-
44 本富	3	2	-	-	-	-	-	-	1	-	-	-	-	-	2	2	-	-	-	-
45 駒込	-	-	-	-	-	-	-	-	-	-	-	-	-	-	-	-	-	-	-	-
46 巢鴨	-	-	-	-	-	-	-	-	-	-	-	-	-	-	-	-	-	-	-	-
47 池袋	4	1	-	-	-	-	-	-	-	-	-	-	-	-	3	-	-	-	-	-
48 目白	1	-	-	-	-	-	-	-	1	-	-	-	-	-	-	-	-	-	-	-

数値：少年育成課

少年

101表

補導人員(警察署別) 1/2

(単位 人)

家出		無断泊		深夜徘徊		怠学		不健全性的行為		不良交友		不健全娛樂						指定為			
総数	うち)女	総数	うち)女	総数	うち)女	総数	うち)女	総数	うち)女	総数	うち)女	風俗営業所等 立入り		射幸行為		わいせつ等 所持		その他		総数	うち)女
												総数	うち)女	総数	うち)女	総数	うち)女	総数	うち)女		
91	57	22	18	2	2	3	2	11	11	3	3	-	-	-	-	-	-	-	-	-	-
-	-	-	-	-	-	-	-	-	-	-	-	-	-	-	-	-	-	-	-	-	-
54	34	16	14	1	1	3	2	8	8	2	2	-	-	-	-	-	-	-	-	-	-
4	1	-	-	-	-	-	-	1	1	-	-	-	-	-	-	-	-	-	-	-	-
-	-	-	-	-	-	-	-	-	-	-	-	-	-	-	-	-	-	-	-	-	-
-	-	-	-	-	-	-	-	-	-	-	-	-	-	-	-	-	-	-	-	-	-
-	-	-	-	-	-	-	-	-	-	-	-	-	-	-	-	-	-	-	-	-	-
-	-	-	-	-	-	-	-	-	-	-	-	-	-	-	-	-	-	-	-	-	-
-	-	-	-	-	-	-	-	-	-	-	-	-	-	-	-	-	-	-	-	-	-
-	-	-	-	-	-	-	-	1	1	-	-	-	-	-	-	-	-	-	-	-	-
-	-	-	-	-	-	-	-	-	-	-	-	-	-	-	-	-	-	-	-	-	-
-	-	-	-	-	-	-	-	-	-	-	-	-	-	-	-	-	-	-	-	-	-
4	1	-	-	-	-	-	-	-	-	-	-	-	-	-	-	-	-	-	-	-	-
-	-	-	-	-	-	-	-	-	-	-	-	-	-	-	-	-	-	-	-	-	-
-	-	-	-	-	-	-	-	-	-	-	-	-	-	-	-	-	-	-	-	-	-
12	9	2	2	-	-	2	1	-	-	1	1	-	-	-	-	-	-	-	-	-	-
1	1	-	-	-	-	1	1	-	-	-	-	-	-	-	-	-	-	-	-	-	-
-	-	-	-	-	-	-	-	-	-	1	1	-	-	-	-	-	-	-	-	-	-
-	-	-	-	-	-	-	-	-	-	-	-	-	-	-	-	-	-	-	-	-	-
5	5	-	-	-	-	-	-	-	-	-	-	-	-	-	-	-	-	-	-	-	-
1	1	1	1	-	-	-	-	-	-	-	-	-	-	-	-	-	-	-	-	-	-
3	-	1	1	-	-	1	-	-	-	-	-	-	-	-	-	-	-	-	-	-	-
2	2	-	-	-	-	-	-	-	-	-	-	-	-	-	-	-	-	-	-	-	-
-	-	-	-	-	-	-	-	-	-	-	-	-	-	-	-	-	-	-	-	-	-
10	6	2	2	-	-	-	-	1	1	-	-	-	-	-	-	-	-	-	-	-	-
3	1	-	-	-	-	-	-	-	-	-	-	-	-	-	-	-	-	-	-	-	-
-	-	-	-	-	-	-	-	-	-	-	-	-	-	-	-	-	-	-	-	-	-
-	-	-	-	-	-	-	-	-	-	-	-	-	-	-	-	-	-	-	-	-	-
3	2	1	1	-	-	-	-	-	-	-	-	-	-	-	-	-	-	-	-	-	-
2	1	1	1	-	-	-	-	-	-	-	-	-	-	-	-	-	-	-	-	-	-
-	-	-	-	-	-	-	-	-	-	-	-	-	-	-	-	-	-	-	-	-	-
1	1	-	-	-	-	-	-	1	1	-	-	-	-	-	-	-	-	-	-	-	-
1	1	-	-	-	-	-	-	-	-	-	-	-	-	-	-	-	-	-	-	-	-
-	-	-	-	-	-	-	-	-	-	-	-	-	-	-	-	-	-	-	-	-	-
-	-	-	-	-	-	-	-	-	-	-	-	-	-	-	-	-	-	-	-	-	-
2	1	-	-	-	-	-	-	2	2	-	-	-	-	-	-	-	-	-	-	-	-
-	-	-	-	-	-	-	-	-	-	-	-	-	-	-	-	-	-	-	-	-	-
1	-	-	-	-	-	-	-	1	1	-	-	-	-	-	-	-	-	-	-	-	-
-	-	-	-	-	-	-	-	-	-	-	-	-	-	-	-	-	-	-	-	-	-
-	-	-	-	-	-	-	-	-	-	-	-	-	-	-	-	-	-	-	-	-	-
-	-	-	-	-	-	-	-	-	-	-	-	-	-	-	-	-	-	-	-	-	-
1	1	-	-	-	-	-	-	1	1	-	-	-	-	-	-	-	-	-	-	-	-
-	-	-	-	-	-	-	-	-	-	-	-	-	-	-	-	-	-	-	-	-	-
-	-	-	-	-	-	-	-	-	-	-	-	-	-	-	-	-	-	-	-	-	-
1	1	2	2	-	-	-	-	-	-	-	-	-	-	-	-	-	-	-	-	-	-
-	-	1	1	-	-	-	-	-	-	-	-	-	-	-	-	-	-	-	-	-	-
-	-	1	1	-	-	-	-	-	-	-	-	-	-	-	-	-	-	-	-	-	-
-	-	-	-	-	-	-	-	-	-	-	-	-	-	-	-	-	-	-	-	-	-
-	-	-	-	-	-	-	-	-	-	-	-	-	-	-	-	-	-	-	-	-	-
1	1	-	-	-	-	-	-	-	-	-	-	-	-	-	-	-	-	-	-	-	-
-	-	-	-	-	-	-	-	-	-	-	-	-	-	-	-	-	-	-	-	-	-

少年

101表

第101表 ぐ犯少年の行為別

署	総数		飲酒		喫煙		薬物乱用		粗行暴為		刃物等所持		金不正要求品		金持ち品出し		性的いたざら		暴走為	
	総数	うち)女	総数	うち)女	総数	うち)女	総数	うち)女	総数	うち)女	総数	うち)女	総数	うち)女	総数	うち)女	総数	うち)女	総数	うち)女
第10方面	53	22	-	-	1	-	-	-	23	7	2	2	1	-	9	4	5	-	-	-
49 滝野	3	-	-	-	-	-	-	-	1	-	-	-	-	-	1	-	1	-	-	-
50 王子	2	-	-	-	-	-	-	-	1	-	-	-	-	-	1	-	-	-	-	-
51 赤板	3	1	-	-	-	-	-	-	3	1	-	-	-	-	-	-	-	-	-	-
52 羽橋	17	3	-	-	-	-	-	-	11	1	1	1	1	-	2	1	-	-	-	-
53 志村	4	3	-	-	-	-	-	-	1	1	-	-	-	-	2	1	-	-	-	-
54 高島	5	4	-	-	-	-	-	-	-	-	-	-	-	-	2	1	-	-	-	-
55 練馬	14	7	-	-	1	-	-	-	6	4	-	-	-	-	-	-	3	-	-	-
56 光石	1	-	-	-	-	-	-	-	-	-	-	-	-	-	-	-	1	-	-	-
57 神方	4	4	-	-	-	-	-	-	-	-	1	1	-	-	1	1	-	-	-	-
第6方面	62	23	-	-	-	-	-	-	29	7	1	-	-	-	13	5	3	-	1	1
58 上下	1	-	-	-	-	-	-	-	1	-	-	-	-	-	-	-	-	-	-	-
59 浅草	5	3	-	-	-	-	-	-	3	1	-	-	-	-	-	-	-	-	-	-
60 蔵前	1	-	-	-	-	-	-	-	-	-	-	-	-	-	1	-	-	-	-	-
61 尾久	-	-	-	-	-	-	-	-	-	-	-	-	-	-	-	-	-	-	-	-
62 南千住	2	2	-	-	-	-	-	-	-	-	-	-	-	-	-	-	-	-	-	-
63 荒川	1	1	-	-	-	-	-	-	-	-	-	-	-	-	-	-	-	-	-	-
64 千住	6	1	-	-	-	-	-	-	5	-	-	-	-	-	-	-	-	-	-	-
65 西新	18	8	-	-	-	-	-	-	7	2	-	-	-	-	1	1	-	-	1	1
66 竹の	8	-	-	-	-	-	-	-	1	-	1	-	-	-	4	-	2	-	-	-
67 綾瀬	20	8	-	-	-	-	-	-	12	4	-	-	-	-	7	4	1	-	-	-
第7方面	36	15	1	1	-	-	-	-	10	1	3	-	-	-	7	1	-	-	-	-
69 深川	4	-	-	-	-	-	-	-	-	-	2	-	-	-	2	-	-	-	-	-
70 城東	-	-	-	-	-	-	-	-	-	-	-	-	-	-	-	-	-	-	-	-
71 本所	1	-	-	-	-	-	-	-	1	-	-	-	-	-	-	-	-	-	-	-
72 向島	1	1	-	-	-	-	-	-	-	-	-	-	-	-	-	-	-	-	-	-
73 亀島	6	2	-	-	-	-	-	-	1	-	-	-	-	-	3	-	-	-	-	-
74 葛飾	-	-	-	-	-	-	-	-	-	-	-	-	-	-	-	-	-	-	-	-
75 小松	3	1	-	-	-	-	-	-	-	-	-	-	-	-	1	-	-	-	-	-
76 葛西	20	11	1	1	-	-	-	-	7	1	1	-	-	-	1	1	-	-	-	-
77 小岩	1	-	-	-	-	-	-	-	1	-	-	-	-	-	-	-	-	-	-	-
8～9方面計	119	48	-	-	-	-	-	-	48	11	2	-	-	-	21	5	-	-	-	-
第8方面	98	37	-	-	-	-	-	-	41	10	2	-	-	-	19	3	-	-	-	-
78 昭島	21	6	-	-	-	-	-	-	7	1	-	-	-	-	6	-	-	-	-	-
79 立川	1	-	-	-	-	-	-	-	-	-	-	-	-	-	1	-	-	-	-	-
80 東大	21	9	-	-	-	-	-	-	9	2	-	-	-	-	1	-	-	-	-	-
81 府中	1	1	-	-	-	-	-	-	1	1	-	-	-	-	-	-	-	-	-	-
82 小金	-	-	-	-	-	-	-	-	-	-	-	-	-	-	-	-	-	-	-	-
83 小田	20	8	-	-	-	-	-	-	11	3	2	-	-	-	2	-	-	-	-	-
84 小平	1	-	-	-	-	-	-	-	-	-	-	-	-	-	1	-	-	-	-	-
85 東村	9	4	-	-	-	-	-	-	1	-	-	-	-	-	1	1	-	-	-	-
86 武蔵	4	1	-	-	-	-	-	-	2	-	-	-	-	-	1	-	-	-	-	-
87 三鷹	8	5	-	-	-	-	-	-	4	3	-	-	-	-	1	-	-	-	-	-
88 調布	12	3	-	-	-	-	-	-	6	-	-	-	-	-	5	2	-	-	-	-
第9方面	21	11	-	-	-	-	-	-	7	1	-	-	-	-	2	2	-	-	-	-
89 青日	9	5	-	-	-	-	-	-	2	-	-	-	-	-	-	-	-	-	-	-
90 五日	-	-	-	-	-	-	-	-	-	-	-	-	-	-	-	-	-	-	-	-
91 福生	5	4	-	-	-	-	-	-	1	-	-	-	-	-	2	2	-	-	-	-
92 八王	1	-	-	-	-	-	-	-	1	-	-	-	-	-	-	-	-	-	-	-
93 高尾	3	1	-	-	-	-	-	-	-	-	-	-	-	-	-	-	-	-	-	-
94 南大	3	1	-	-	-	-	-	-	3	1	-	-	-	-	-	-	-	-	-	-
95 町田	-	-	-	-	-	-	-	-	-	-	-	-	-	-	-	-	-	-	-	-
96 野中	-	-	-	-	-	-	-	-	-	-	-	-	-	-	-	-	-	-	-	-
97 多摩	-	-	-	-	-	-	-	-	-	-	-	-	-	-	-	-	-	-	-	-
島部	-	-	-	-	-	-	-	-	-	-	-	-	-	-	-	-	-	-	-	-
98 大島	-	-	-	-	-	-	-	-	-	-	-	-	-	-	-	-	-	-	-	-
99 新島	-	-	-	-	-	-	-	-	-	-	-	-	-	-	-	-	-	-	-	-
100 三宅	-	-	-	-	-	-	-	-	-	-	-	-	-	-	-	-	-	-	-	-
101 八丈	-	-	-	-	-	-	-	-	-	-	-	-	-	-	-	-	-	-	-	-
102 小笠	-	-	-	-	-	-	-	-	-	-	-	-	-	-	-	-	-	-	-	-

少年

101表

第102表 不良行為少年の行為別

区 分		総 数	飲 酒	喫 煙	薬 物 乱 用	粗 暴 行 為	刃 物 等 所 持	金 品 不正要求	金 品 持ち出し	性 的 いたずら	
総 数	数	26,121	733	4,908	4	211	19	-	4	-	
	{ 男 女	17,989 8,132	442 291	3,796 1,112	3 1	201 10	18 1	- -	2 2	- -	
年 齢	10 歳 未 満	{ 男 女	19 6	- -	- -	- -	2 -	- -	- -	1 -	- -
		{ 男 女	33 12	- -	- -	- -	8 1	1 -	- -	- -	- -
	11	{ 男 女	64 42	- -	- -	- -	13 -	- -	- -	1 -	- -
		{ 男 女	258 191	2 2	5 -	- -	24 -	- -	- -	- -	- -
	13	{ 男 女	550 612	- 6	43 28	- -	23 -	- -	- -	- -	- -
		{ 男 女	1,059 875	6 14	151 68	- -	46 -	4 -	- -	- 2	- -
	15	{ 男 女	2,095 1,186	33 25	425 121	- -	28 -	2 -	- -	- -	- -
		{ 男 女	4,975 1,906	122 90	1,233 344	- -	26 5	2 -	- -	- -	- -
	17	{ 男 女	6,001 2,229	156 105	1,483 422	- 1	17 2	2 -	- -	- -	- -
		{ 男 女	2,751 1,010	120 44	431 117	3 -	9 1	7 -	- -	- -	- -
	19	{ 男 女	184 63	3 5	25 12	- -	5 1	- 1	- -	- -	- -
		{ 男 女	178 93	- -	1 -	- -	35 1	1 -	- -	2 -	- -
	中 学 生	{ 男 女	2,548 2,232	10 28	302 126	- -	95 -	5 -	- -	- 2	- -
		{ 男 女	12,001 4,838	350 205	2,269 679	1 1	54 6	3 -	- -	- -	- -
	大 学 生	{ 男 女	61 23	1 2	5 1	1 -	3 -	3 -	- -	- -	- -
		{ 男 女	242 110	9 4	82 26	- -	4 1	1 -	- -	- -	- -
	有 職 少 年	{ 男 女	1,203 90	34 3	504 35	- -	6 -	3 -	- -	- -	- -
		{ 男 女	1,756 746	38 49	633 245	1 -	4 2	2 1	- -	- -	- -

注1 不良行為少年とは、非行少年には該当しないが、飲酒、喫煙、深夜はいかいその他自己又は他人の徳性を害する行為をした少年をいう。

2 非行少年とは、犯罪少年、触法少年及びぐ犯少年をいう（犯罪少年及び触法少年については第94表の脚注を、ぐ犯少年については第100表の脚注を参照のこと。）。

数値：少年育成課

補導人員(年齢別及び学職別)

(単位 人)

暴走行為	家出	無断泊外	深夜はいかい	学总	不健全性的行為	不良交友	不健全娛樂				指定行為
							風俗営業等所入り	射幸行為	わいせつ等所持	その他	
4	76	154	15,779	727	65	1	2,995	5	-	434	2
4	35	78	11,362	282	32	1	1,332	5	-	396	-
-	41	76	4,417	445	33	-	1,663	-	-	38	2
-	1	-	1	4	-	-	10	-	-	-	-
-	-	-	1	-	-	-	5	-	-	-	-
-	3	-	6	-	-	-	15	-	-	-	-
-	-	-	5	-	-	-	6	-	-	-	-
-	1	1	12	3	-	-	33	-	-	-	-
-	1	-	3	-	-	-	38	-	-	-	-
-	6	1	55	5	-	-	158	-	-	2	-
-	1	-	27	2	1	-	158	-	-	-	-
-	7	-	168	9	1	-	292	-	-	7	-
-	2	3	98	14	-	-	460	-	-	1	-
-	4	4	374	11	-	-	435	-	-	24	-
-	5	5	236	13	-	-	532	-	-	-	-
-	8	11	1,149	26	1	-	341	-	-	71	-
-	7	9	551	55	2	-	407	-	-	9	-
1	-	19	3,322	80	12	-	22	2	-	134	-
-	7	19	1,246	144	11	-	28	-	-	11	1
3	2	32	4,018	87	14	-	26	3	-	158	-
-	12	29	1,436	159	16	-	29	-	-	17	1
-	1	8	2,111	57	3	1	-	-	-	-	-
-	5	10	772	58	3	-	-	-	-	-	-
-	2	2	146	-	1	-	-	-	-	-	-
-	1	1	42	-	-	-	-	-	-	-	-
-	6	1	36	8	-	-	88	-	-	-	-
-	1	-	16	1	-	-	74	-	-	-	-
-	19	7	839	29	1	-	1,193	-	-	48	-
-	12	8	495	31	1	-	1,526	-	-	3	-
3	9	52	8,592	245	30	1	50	3	-	339	-
-	20	52	3,339	413	31	-	57	-	-	34	1
-	-	1	47	-	-	-	-	-	-	-	-
-	-	-	20	-	-	-	-	-	-	-	-
-	-	3	139	-	-	-	-	-	-	4	-
-	1	3	75	-	-	-	-	-	-	-	-
1	-	-	655	-	-	-	-	-	-	-	-
-	1	-	51	-	-	-	-	-	-	-	-
-	1	14	1,054	-	1	-	1	2	-	5	-
-	6	13	421	-	1	-	6	-	-	1	1

少年

102表

第103表 不良行為少年の行為別

署	総数		飲酒		喫煙		薬物乱用		粗暴行為		刃物等所持		不正要求		品持ち出し		性的たずら		暴走行為	
	総数	うち)女	総数	うち)女	総数	うち)女	総数	うち)女	総数	うち)女	総数	うち)女	総数	うち)女	総数	うち)女	総数	うち)女	総数	うち)女
総数	26,121	8,132	733	291	4,908	1,112	4	1	211	10	19	1	-	-	4	2	-	-	4	-
本部	5,711	2,609	150	98	2,067	719	1	1	-	-	3	-	-	-	-	-	-	-	-	-
1～7・10方面計	13,611	3,740	422	144	1,478	214	3	-	165	7	16	1	-	-	4	2	-	-	-	-
第1方面	1,281	382	16	8	92	27	-	-	4	2	1	-	-	-	3	2	-	-	-	-
1 麴町	27	10	1	-	3	1	-	-	-	-	-	-	-	-	-	-	-	-	-	-
2 丸の内	5	2	-	-	1	-	-	-	-	-	-	-	-	-	2	1	-	-	-	-
3 神田	8	4	-	-	-	-	-	-	-	-	-	-	-	-	-	-	-	-	-	-
4 万世橋	159	103	3	3	33	22	-	-	-	-	-	-	-	1	1	-	-	-	-	
5 中久松	60	9	-	-	6	-	-	-	-	1	-	-	-	-	-	-	-	-	-	
6 久松	32	1	-	-	10	1	-	-	-	-	-	-	-	-	-	-	-	-	-	
7 築地	19	1	-	-	-	-	-	-	-	-	-	-	-	-	-	-	-	-	-	
8 月島	22	9	-	-	-	-	-	-	-	-	-	-	-	-	-	-	-	-	-	
9 愛宕	107	16	-	-	6	1	-	-	-	-	-	-	-	-	-	-	-	-	-	
10 三田	36	10	-	-	3	-	-	-	-	-	-	-	-	-	-	-	-	-	-	
11 高輪	201	78	2	1	16	2	-	-	2	-	-	-	-	-	-	-	-	-	-	
12 麻布	46	14	9	4	3	-	-	-	-	-	-	-	-	-	-	-	-	-	-	
13 赤坂	23	4	1	-	5	-	-	-	-	-	-	-	-	-	-	-	-	-	-	
14 東京湾岸	536	121	-	-	6	-	-	-	2	2	-	-	-	-	-	-	-	-	-	
第2方面	1,275	303	40	8	90	8	2	-	26	-	3	-	-	-	-	-	-	-	-	
15 品川	30	4	3	-	15	1	-	-	-	-	-	-	-	-	-	-	-	-	-	
16 大井	92	19	-	-	2	-	-	-	6	-	-	-	-	-	-	-	-	-	-	
17 大崎	17	9	-	-	1	-	-	-	-	-	-	-	-	-	-	-	-	-	-	
18 荏原	93	21	7	2	3	1	-	-	-	1	-	-	-	-	-	-	-	-	-	
19 大森	244	54	5	2	14	-	-	-	17	-	-	-	-	-	-	-	-	-	-	
20 田園調布	119	17	2	-	11	3	-	-	-	-	-	-	-	-	-	-	-	-	-	
21 蒲田	385	109	16	2	24	3	2	-	-	2	-	-	-	-	-	-	-	-	-	
22 池上	271	69	6	2	17	-	-	-	3	-	-	-	-	-	-	-	-	-	-	
23 東京空	24	1	1	-	3	-	-	-	-	-	-	-	-	-	-	-	-	-	-	
第3方面	1,357	528	78	34	189	33	1	-	13	2	-	-	-	-	-	-	-	-	-	
24 世田谷	26	-	-	-	3	-	-	-	-	-	-	-	-	-	-	-	-	-	-	
25 北沢	99	21	7	1	21	-	-	-	4	-	-	-	-	-	-	-	-	-	-	
26 玉川	98	24	5	2	4	-	-	-	-	-	-	-	-	-	-	-	-	-	-	
27 成城	276	37	4	2	29	-	-	-	2	-	-	-	-	-	-	-	-	-	-	
28 目黒	26	4	-	-	-	-	-	-	4	2	-	-	-	-	-	-	-	-	-	
29 文谷	214	112	4	-	1	-	-	-	-	-	-	-	-	-	-	-	-	-	-	
30 渋谷	541	317	51	27	119	33	-	-	1	-	-	-	-	-	-	-	-	-	-	
31 原宿	23	2	-	-	8	-	-	-	2	-	-	-	-	-	-	-	-	-	-	
32 代々木	54	11	7	2	4	-	1	-	-	-	-	-	-	-	-	-	-	-	-	
第4方面	474	158	30	21	64	14	-	-	1	-	9	1	-	-	-	-	-	-	-	
33 牛込	34	7	1	-	2	-	-	-	-	-	-	-	-	-	-	-	-	-	-	
34 新戸塚	93	60	16	15	25	12	-	-	-	5	1	-	-	-	-	-	-	-	-	
35 四塚	34	14	4	3	2	-	-	-	-	-	-	-	-	-	-	-	-	-	-	
36 四中	25	11	4	2	1	-	-	-	-	-	-	-	-	-	-	-	-	-	-	
37 中野	22	10	2	1	2	-	-	-	-	-	-	-	-	-	-	-	-	-	-	
38 野方	79	21	-	-	9	2	-	-	-	1	-	-	-	-	-	-	-	-	-	
39 杉並	21	4	-	-	5	-	-	-	-	-	-	-	-	-	-	-	-	-	-	
40 高井戸	30	3	-	-	7	-	-	-	1	-	2	-	-	-	-	-	-	-	-	
41 荻窪	136	28	3	-	11	-	-	-	-	1	-	-	-	-	-	-	-	-	-	
第5方面	294	126	10	7	11	2	-	-	9	-	-	-	-	-	-	-	-	-	-	
42 富坂	37	13	1	-	-	-	-	-	6	-	-	-	-	-	-	-	-	-	-	
43 大本塚	38	8	-	-	-	-	-	-	3	-	-	-	-	-	-	-	-	-	-	
44 富士	37	13	1	1	-	-	-	-	-	-	-	-	-	-	-	-	-	-	-	
45 駒込	13	5	-	-	-	-	-	-	-	-	-	-	-	-	-	-	-	-	-	
46 巢鴨	13	1	-	-	1	-	-	-	-	-	-	-	-	-	-	-	-	-	-	
47 池袋	120	72	5	4	7	1	-	-	-	-	-	-	-	-	-	-	-	-	-	
48 目白	36	14	3	2	3	1	-	-	-	-	-	-	-	-	-	-	-	-	-	

数値：少年育成課

補導人員(警察署別) 1/2

(単位 人)

家出		無断外泊		深い夜いかい		怠学		不健全性的行為		不良交友		不健全娛樂						指定為					
												風営立業所入		俗等射幸		わいせつ等持		その他					
総数	うち)女	総数	うち)女	総数	うち)女	総数	うち)女	総数	うち)女	総数	うち)女	総数	うち)女	総数	うち)女	総数	うち)女	総数	うち)女	総数	うち)女	総数	うち)女
76	41	154	76	15,779	4,417	727	445	65	33	1	-	2,995	1,663	5	-	-	-	434	38	2	2		
17	14	71	50	282	122	614	388	50	25	-	-	2,025	1,154	2	-	-	-	429	38	-	-		
45	19	50	17	10,536	2,901	102	52	9	4	1	-	770	377	3	-	-	-	5	-	2	2		
9	4	3	2	884	242	2	-	2	1	-	-	259	93	-	-	-	-	5	-	1	1		
-	-	-	-	23	9	-	-	-	-	-	-	-	-	-	-	-	-	-	-	-	-		
1	1	-	-	1	-	-	-	-	-	-	-	-	-	-	-	-	-	-	-	-	-		
-	-	-	-	8	4	-	-	-	-	-	-	-	-	-	-	-	-	-	-	-	-		
1	-	-	-	104	61	-	-	-	-	-	-	17	16	-	-	-	-	-	-	-	-		
1	-	-	-	52	9	-	-	-	-	-	-	-	-	-	-	-	-	-	-	-	-		
-	-	1	-	21	-	-	-	-	-	-	-	-	-	-	-	-	-	-	-	-	-		
-	-	-	-	19	1	-	-	-	-	-	-	-	-	-	-	-	-	-	-	-	-		
-	-	-	-	17	9	-	-	-	-	-	-	-	-	-	-	-	-	5	-	-	-		
-	-	-	-	101	15	-	-	-	-	-	-	-	-	-	-	-	-	-	-	-	-		
2	2	-	-	30	8	1	-	-	-	-	-	-	-	-	-	-	-	-	-	-	-		
2	-	-	-	179	75	-	-	-	-	-	-	-	-	-	-	-	-	-	-	-	-		
-	-	2	2	32	8	-	-	-	-	-	-	-	-	-	-	-	-	-	-	-	-		
2	1	-	-	14	2	-	-	-	-	-	-	-	-	-	-	-	-	-	-	1	1		
-	-	-	-	283	41	1	-	2	1	-	-	242	77	-	-	-	-	-	-	-	-		
3	1	6	2	1,102	283	3	1	-	-	-	-	-	-	-	-	-	-	-	-	-	-		
1	-	-	-	11	3	-	-	-	-	-	-	-	-	-	-	-	-	-	-	-	-		
-	-	-	-	84	19	-	-	-	-	-	-	-	-	-	-	-	-	-	-	-	-		
-	-	-	-	16	9	-	-	-	-	-	-	-	-	-	-	-	-	-	-	-	-		
-	-	1	-	81	18	-	-	-	-	-	-	-	-	-	-	-	-	-	-	-	-		
1	1	-	-	205	50	2	1	-	-	-	-	-	-	-	-	-	-	-	-	-	-		
-	-	-	-	106	14	-	-	-	-	-	-	-	-	-	-	-	-	-	-	-	-		
-	-	5	2	335	102	1	-	-	-	-	-	-	-	-	-	-	-	-	-	-	-		
1	-	-	-	244	67	-	-	-	-	-	-	-	-	-	-	-	-	-	-	-	-		
-	-	-	-	20	1	-	-	-	-	-	-	-	-	-	-	-	-	-	-	-	-		
2	1	10	1	891	336	19	14	-	-	-	-	154	107	-	-	-	-	-	-	-	-		
-	-	1	-	22	-	-	-	-	-	-	-	-	-	-	-	-	-	-	-	-	-		
-	-	-	-	66	20	-	-	-	-	-	-	1	-	-	-	-	-	-	-	-	-		
-	-	-	-	89	22	-	-	-	-	-	-	-	-	-	-	-	-	-	-	-	-		
1	-	-	-	240	35	-	-	-	-	-	-	-	-	-	-	-	-	-	-	-	-		
-	-	-	-	22	2	-	-	-	-	-	-	-	-	-	-	-	-	-	-	-	-		
-	-	4	-	57	10	-	-	-	-	-	-	148	102	-	-	-	-	-	-	-	-		
1	1	4	1	341	236	19	14	-	-	-	-	5	5	-	-	-	-	-	-	-	-		
-	-	1	-	12	2	-	-	-	-	-	-	-	-	-	-	-	-	-	-	-	-		
-	-	-	-	42	9	-	-	-	-	-	-	-	-	-	-	-	-	-	-	-	-		
14	10	12	6	266	73	3	1	3	2	-	-	71	29	-	-	-	-	-	-	1	1		
1	1	5	-	25	6	-	-	-	-	-	-	-	-	-	-	-	-	-	-	-	-		
-	-	-	-	38	26	-	-	3	2	-	-	6	4	-	-	-	-	-	-	-	-		
2	2	1	1	14	2	-	-	-	-	-	-	10	5	-	-	-	-	-	-	1	1		
3	3	4	4	11	2	2	-	-	-	-	-	-	-	-	-	-	-	-	-	-	-		
-	-	-	-	11	4	1	1	-	-	-	-	6	4	-	-	-	-	-	-	-	-		
-	-	-	-	67	17	-	-	-	-	-	-	2	2	-	-	-	-	-	-	-	-		
6	3	-	-	10	1	-	-	-	-	-	-	-	-	-	-	-	-	-	-	-	-		
2	1	2	1	16	1	-	-	-	-	-	-	-	-	-	-	-	-	-	-	-	-		
-	-	-	-	74	14	-	-	-	-	-	-	47	14	-	-	-	-	-	-	-	-		
4	1	-	-	198	76	4	1	-	-	-	-	58	39	-	-	-	-	-	-	-	-		
2	1	-	-	13	1	2	1	-	-	-	-	13	10	-	-	-	-	-	-	-	-		
-	-	-	-	35	8	-	-	-	-	-	-	-	-	-	-	-	-	-	-	-	-		
-	-	-	-	36	12	-	-	-	-	-	-	-	-	-	-	-	-	-	-	-	-		
2	-	-	-	11	5	-	-	-	-	-	-	-	-	-	-	-	-	-	-	-	-		
-	-	-	-	12	1	-	-	-	-	-	-	-	-	-	-	-	-	-	-	-	-		
-	-	-	-	62	38	1	-	-	-	-	-	45	29	-	-	-	-	-	-	-	-		
-	-	-	-	29	11	1	-	-	-	-	-	-	-	-	-	-	-	-	-	-	-		

少

年

103表

第103表 不良行為少年の行為別

署	総数		飲酒		喫煙		薬物乱用		粗行暴為		刃物等所持		金品不正要求		金品持ち出し		性的いたずら		暴走為	
	総数	うち)女	総数	うち)女	総数	うち)女	総数	うち)女	総数	うち)女	総数	うち)女	総数	うち)女	総数	うち)女	総数	うち)女	総数	うち)女
第10方面	1,635	385	91	21	142	18	-	-	11	-	1	-	-	-	-	-	-	-	-	-
49 滝野川	26	8	1	-	7	5	-	-	-	-	-	-	-	-	-	-	-	-	-	-
50 王子	118	33	6	3	18	2	-	-	-	-	-	-	-	-	-	-	-	-	-	-
51 赤羽	81	30	-	-	7	2	-	-	5	-	-	-	-	-	-	-	-	-	-	-
52 板橋	226	46	9	-	6	-	-	-	-	-	-	-	-	-	-	-	-	-	-	-
53 志村	206	33	1	-	13	-	-	-	-	-	-	-	-	-	-	-	-	-	-	-
54 高島平	209	45	14	3	15	1	-	-	-	-	-	-	-	-	-	-	-	-	-	-
55 高練馬	197	39	5	-	29	2	-	-	4	-	-	-	-	-	-	-	-	-	-	-
56 光が丘	273	78	31	10	21	1	-	-	-	1	-	-	-	-	-	-	-	-	-	-
57 石井	299	73	24	5	26	5	-	-	2	-	-	-	-	-	-	-	-	-	-	-
第6方面	3,368	844	62	19	489	72	-	-	54	2	1	-	-	-	-	-	-	-	-	-
58 上下野谷	96	36	6	5	21	1	-	-	-	-	-	-	-	-	-	-	-	-	-	-
59 浅草	38	5	5	-	-	-	-	-	11	-	-	-	-	-	-	-	-	-	-	-
60 浅蔵前	203	29	6	-	61	6	-	-	-	-	-	-	-	-	-	-	-	-	-	-
61 尾久	19	7	1	-	4	1	-	-	-	-	-	-	-	-	-	-	-	-	-	-
62 尾久住	195	69	5	1	29	9	-	-	3	-	-	-	-	-	-	-	-	-	-	-
63 南千住	94	21	3	-	6	-	-	-	-	-	-	-	-	-	-	-	-	-	-	-
64 荒川	507	111	11	5	98	10	-	-	-	-	-	-	-	-	-	-	-	-	-	-
65 千住	147	61	4	1	8	-	-	-	-	-	-	-	-	-	-	-	-	-	-	-
66 西新井	616	162	10	6	106	17	-	-	21	-	-	-	-	-	-	-	-	-	-	-
67 西新井	452	98	8	-	29	3	-	-	13	2	1	-	-	-	-	-	-	-	-	-
68 綾瀬	1,001	245	3	1	127	25	-	-	6	-	-	-	-	-	-	-	-	-	-	-
第7方面	3,927	1,014	95	26	401	40	-	-	47	1	1	-	-	-	1	-	-	-	-	-
69 深川	79	15	4	3	10	-	-	-	-	-	-	-	-	-	-	-	-	-	-	-
70 城東	177	39	13	4	29	2	-	-	-	-	-	-	-	-	-	-	-	-	-	-
71 本所	706	177	5	1	38	3	-	-	2	-	-	-	-	-	-	-	-	-	-	-
72 本所島	265	47	9	2	39	1	-	-	7	1	-	-	-	-	-	-	-	-	-	-
73 向島	267	86	8	3	38	11	-	-	-	-	-	-	-	-	-	-	-	-	-	-
74 葛飾	666	224	12	4	50	7	-	-	5	-	1	-	-	-	-	-	-	-	-	-
75 小葛	1,163	309	19	3	91	8	-	-	6	-	-	-	-	-	1	-	-	-	-	-
76 小葛	328	78	21	6	48	1	-	-	20	-	-	-	-	-	-	-	-	-	-	-
77 小岩	276	39	4	-	58	7	-	-	7	-	-	-	-	-	-	-	-	-	-	-
8～9方面計	6,794	1,783	158	49	1,361	179	-	-	46	3	-	-	-	-	-	-	-	-	-	4
第8方面	3,323	994	101	28	490	48	-	-	24	3	-	-	-	-	-	-	-	-	-	-
78 昭島	468	128	9	2	105	16	-	-	4	-	-	-	-	-	-	-	-	-	-	-
79 立川	291	97	24	10	57	5	-	-	-	-	-	-	-	-	-	-	-	-	-	-
80 東大井	700	223	22	5	104	12	-	-	-	-	-	-	-	-	-	-	-	-	-	-
81 府中	113	28	11	1	15	1	-	-	-	-	-	-	-	-	-	-	-	-	-	-
82 小金井	101	21	1	1	8	-	-	-	-	-	-	-	-	-	-	-	-	-	-	-
83 小田無	621	127	12	3	102	3	-	-	4	-	-	-	-	-	-	-	-	-	-	-
84 小田平	153	42	3	-	10	1	-	-	6	-	-	-	-	-	-	-	-	-	-	-
85 武蔵野	180	59	3	1	6	1	-	-	8	3	-	-	-	-	-	-	-	-	-	-
86 武蔵野	244	130	2	1	25	2	-	-	2	-	-	-	-	-	-	-	-	-	-	-
87 三鷹	168	48	4	-	29	4	-	-	-	-	-	-	-	-	-	-	-	-	-	-
88 調布	284	91	10	4	29	3	-	-	-	-	-	-	-	-	-	-	-	-	-	-
第9方面	3,471	789	57	21	871	131	-	-	22	-	-	-	-	-	-	-	-	-	-	4
89 青日梅	1,054	166	8	2	304	29	-	-	7	-	-	-	-	-	-	-	-	-	-	-
90 五福市	309	90	15	7	97	18	-	-	-	-	-	-	-	-	-	-	-	-	-	-
91 福生	293	84	1	-	61	14	-	-	4	-	-	-	-	-	-	-	-	-	-	4
92 八王子	203	50	7	3	79	6	-	-	-	-	-	-	-	-	-	-	-	-	-	-
93 高尾	393	84	2	1	151	17	-	-	-	-	-	-	-	-	-	-	-	-	-	-
94 南大沢	143	54	1	-	21	7	-	-	3	-	-	-	-	-	-	-	-	-	-	-
95 町野	254	89	11	6	83	32	-	-	2	-	-	-	-	-	-	-	-	-	-	-
96 日野	313	79	3	-	24	3	-	-	-	-	-	-	-	-	-	-	-	-	-	-
97 多摩中央	509	93	9	2	51	5	-	-	6	-	-	-	-	-	-	-	-	-	-	-
島部	5	-	3	-	2	-	-	-	-	-	-	-	-	-	-	-	-	-	-	-
98 大島	-	-	-	-	-	-	-	-	-	-	-	-	-	-	-	-	-	-	-	-
99 新島	-	-	-	-	-	-	-	-	-	-	-	-	-	-	-	-	-	-	-	-
100 三宅島	2	-	-	-	2	-	-	-	-	-	-	-	-	-	-	-	-	-	-	-
101 八丈島	-	-	-	-	-	-	-	-	-	-	-	-	-	-	-	-	-	-	-	-
102 小笠原	3	-	3	-	-	-	-	-	-	-	-	-	-	-	-	-	-	-	-	-

第104表 少年の福祉を害する犯罪の法令別

法令・違反態様	検挙件数	検挙人員	被					
			総数		未就学児			
			総数	うち)女	総数	うち)女		
総数	588	(4)	415	(1)	355	311	3	3
児童福祉法								
酒席に侍らせる行為	-	-	-	-	-	-	-	-
淫行させる行為	14	-	10	-	13	13	-	-
引き渡す行為	-	-	-	-	-	-	-	-
支配下に置く行為	3	(1)	3	-	4	3	-	-
深夜労働行為	-	-	-	-	-	-	-	-
その他	1	-	1	-	1	1	-	-
児童買春・児童ポルノ法								
児童買春等	50	-	42	-	36	36	-	-
児童ポルノ	254	(1)	172	-	116	106	3	3
職業安定法								
有料職業紹介事業	-	-	-	-	-	-	-	-
労働者供給事業	-	-	-	-	-	-	-	-
強制有害職業紹介	1	(1)	3	-	2	2	-	-
その他	-	-	-	-	-	-	-	-
労働基準法								
有害業務	-	-	-	-	-	-	-	-
深夜業	1	-	2	-	1	1	-	-
年少者に関する規定違反	-	-	-	-	-	-	-	-
その他	-	-	-	-	-	-	-	-
風俗営業適正化法								
風俗営業								
年少者使用	7	-	1	-	7	7	-	-
立ち入らせる	-	-	-	-	-	-	-	-
酒類提供	1	-	2	-	1	1	-	-
性風俗関連特殊営業								
年少者使用	3	-	2	-	2	2	-	-
立ち入らせる	-	-	-	-	-	-	-	-
酒類提供	-	-	-	-	-	-	-	-
飲食								
年少者使用	2	-	1	-	2	2	-	-
立ち入らせる	-	-	-	-	-	-	-	-
酒類提供	3	-	5	-	15	7	-	-
売春防止法	-	-	-	-	-	-	-	-
未成年者飲酒禁止法	2	-	2	-	3	-	-	-
未成年者喫煙禁止法	2	-	2	-	2	1	-	-
麻薬等取締法	-	-	-	-	-	-	-	-
大麻取締法	8	(1)	6	(1)	10	-	-	-
覚醒剤取締法	1	-	1	-	1	-	-	-
毒物及び劇物取締法	-	-	-	-	-	-	-	-
青少年保護育成条例	203	-	130	-	138	128	-	-
特定異性接客営業等の規制に関する条例	2	-	-	-	-	-	-	-
その他	30	-	30	-	1	1	-	-

注 () 内は、暴力団等関連事件及び構成員を内数で示す。

数値：少年育成課

検挙状況及び被害少年の学職別人員

害		少						年			
小学生		中学生		高校生		大 学 生 そ の 他 の 学 生		有職少年		無職少年	
総 数	うち)女	総 数	うち)女	総 数	うち)女	総 数	うち)女	総 数	うち)女	総 数	うち)女
24	21	102	95	196	176	2	2	4	1	24	13
-	-	-	-	-	-	-	-	-	-	-	-
-	-	4	4	8	8	-	-	-	-	1	1
-	-	-	-	-	-	-	-	-	-	-	-
-	-	-	-	3	3	-	-	-	-	1	-
-	-	-	-	-	-	-	-	-	-	-	-
-	-	-	-	-	-	-	-	-	-	1	1
-	-	7	7	25	25	-	-	-	-	4	4
23	20	39	35	49	46	-	-	-	-	2	2
-	-	-	-	-	-	-	-	-	-	-	-
-	-	-	-	-	-	-	-	-	-	-	-
-	-	-	-	-	-	2	2	-	-	-	-
-	-	-	-	-	-	-	-	-	-	-	-
-	-	-	-	-	-	-	-	-	-	-	-
-	-	-	-	1	1	-	-	-	-	-	-
-	-	-	-	-	-	-	-	-	-	-	-
-	-	-	-	-	-	-	-	-	-	-	-
-	-	-	-	7	7	-	-	-	-	-	-
-	-	-	-	-	-	-	-	-	-	-	-
-	-	-	-	-	-	-	-	1	1	-	-
-	-	-	-	2	2	-	-	-	-	-	-
-	-	-	-	-	-	-	-	-	-	-	-
-	-	-	-	-	-	-	-	-	-	-	-
-	-	3	2	5	3	-	-	-	-	7	2
-	-	-	-	-	-	-	-	-	-	-	-
-	-	-	-	2	-	-	-	1	-	-	-
-	-	1	1	1	-	-	-	-	-	-	-
-	-	-	-	-	-	-	-	-	-	-	-
-	-	1	-	4	-	-	-	2	-	3	-
-	-	-	-	-	-	-	-	-	-	1	-
-	-	-	-	-	-	-	-	-	-	-	-
1	1	47	46	86	78	-	-	-	-	4	3
-	-	-	-	-	-	-	-	-	-	-	-
-	-	-	-	1	1	-	-	-	-	-	-

少
年

104表

第105表 少年の福祉を害する犯罪

署	総数		児童福祉法		児童買春・児童ポルノ法				職業安定法		労働基準法		風営適正化法		売春防止法	
	総数	うち)暴力団	総数	うち)暴力団	児童買春等		児童ポルノ		総数	うち)暴力団	総数	うち)暴力団	総数	うち)暴力団	総数	うち)暴力団
					総数	うち)暴力団	総数	うち)暴力団								
総数	415	1	14	-	42	-	172	-	3	-	2	-	11	-	-	-
本部	-	-	-	-	-	-	-	-	-	-	-	-	-	-	-	-
1～7・10方面計	314	1	10	-	29	-	136	-	3	-	2	-	7	-	-	-
第1方面	40	-	1	-	1	-	26	-	2	-	-	-	1	-	-	-
1 麴町	5	-	-	-	-	-	4	-	-	-	-	-	-	-	-	-
2 丸の内	1	-	-	-	-	-	-	-	-	-	-	-	-	-	-	-
3 神田	1	-	-	-	-	-	1	-	-	-	-	-	-	-	-	-
4 万世橋	8	-	-	-	-	-	3	-	-	-	-	-	1	-	-	-
5 中久松	2	-	-	-	-	-	2	-	-	-	-	-	-	-	-	-
6 久築地	3	-	-	-	-	-	3	-	-	-	-	-	-	-	-	-
7 築月島	5	-	-	-	-	-	5	-	-	-	-	-	-	-	-	-
8 月愛岩	3	-	-	-	-	-	3	-	-	-	-	-	-	-	-	-
9 愛三田	1	-	-	-	-	-	1	-	-	-	-	-	-	-	-	-
10 三輪	2	-	-	-	-	-	2	-	-	-	-	-	-	-	-	-
11 高麻布	-	-	-	-	-	-	-	-	-	-	-	-	-	-	-	-
12 麻布	3	-	-	-	-	-	-	-	2	-	-	-	-	-	-	-
13 赤坂	4	-	1	-	1	-	1	-	-	-	-	-	-	-	-	-
14 東京湾岸	2	-	-	-	-	-	1	-	-	-	-	-	-	-	-	-
第2方面	21	-	1	-	-	-	14	-	-	-	-	-	-	-	-	-
15 品川	2	-	-	-	-	-	2	-	-	-	-	-	-	-	-	-
16 大井	2	-	-	-	-	-	-	-	-	-	-	-	-	-	-	-
17 大崎	2	-	-	-	-	-	2	-	-	-	-	-	-	-	-	-
18 荏原	-	-	-	-	-	-	-	-	-	-	-	-	-	-	-	-
19 大森	4	-	-	-	-	-	4	-	-	-	-	-	-	-	-	-
20 田園調布	5	-	1	-	-	-	2	-	-	-	-	-	-	-	-	-
21 蒲田	4	-	-	-	-	-	2	-	-	-	-	-	-	-	-	-
22 池上	-	-	-	-	-	-	-	-	-	-	-	-	-	-	-	-
23 東京空港	2	-	-	-	-	-	2	-	-	-	-	-	-	-	-	-
第3方面	40	1	3	-	2	-	17	-	-	-	-	-	-	-	-	-
24 世田谷	3	-	-	-	-	-	2	-	-	-	-	-	-	-	-	-
25 北沢	3	-	-	-	-	-	2	-	-	-	-	-	-	-	-	-
26 玉川	3	-	-	-	-	-	3	-	-	-	-	-	-	-	-	-
27 成城	1	-	-	-	-	-	-	-	-	-	-	-	-	-	-	-
28 目黒	1	-	-	-	-	-	1	-	-	-	-	-	-	-	-	-
29 文谷	2	-	1	-	-	-	1	-	-	-	-	-	-	-	-	-
30 渋谷	20	-	2	-	-	-	7	-	-	-	-	-	-	-	-	-
31 原宿	4	-	-	-	2	-	-	-	-	-	-	-	-	-	-	-
32 代々木	3	1	-	-	-	-	1	-	-	-	-	-	-	-	-	-
第4方面	60	-	2	-	8	-	27	-	-	-	2	-	2	-	-	-
33 牛込	3	-	-	-	-	-	3	-	-	-	-	-	-	-	-	-
34 新宿	19	-	-	-	5	-	5	-	-	-	-	-	-	-	-	-
35 新塚	5	-	-	-	-	-	3	-	-	2	-	-	-	-	-	-
36 四谷	7	-	-	-	1	-	5	-	-	-	-	-	-	-	-	-
37 中野	3	-	-	-	-	-	2	-	-	-	-	-	1	-	-	-
38 野方	4	-	2	-	1	-	-	-	-	-	-	-	1	-	-	-
39 杉並	4	-	-	-	-	-	4	-	-	-	-	-	-	-	-	-
40 高井戸	2	-	-	-	-	-	2	-	-	-	-	-	-	-	-	-
41 荻窪	13	-	-	-	1	-	3	-	-	-	-	-	-	-	-	-
第5方面	40	-	-	-	6	-	11	-	-	-	-	-	1	-	-	-
42 富坂	2	-	-	-	-	-	2	-	-	-	-	-	-	-	-	-
43 大本塚	4	-	-	-	-	-	-	-	-	-	-	-	-	-	-	-
44 本富	5	-	-	-	-	-	4	-	-	-	-	-	-	-	-	-
45 駒込	1	-	-	-	-	-	-	-	-	-	-	-	-	-	-	-
46 巢鴨	6	-	-	-	2	-	-	-	-	-	-	-	1	-	-	-
47 池袋	18	-	-	-	2	-	5	-	-	-	-	-	-	-	-	-
48 目白	4	-	-	-	2	-	-	-	-	-	-	-	-	-	-	-

数値：少年育成課

の法令別検挙人員(警察署別) 1/2

(単位 人)

未成年者 飲酒禁止法		未成年者 喫煙禁止法		麻薬等 取締法		大麻取締法		覚醒 剤取締法		毒物及 劇物取締法		青少年保 護条例		特定異 業等 に関する 条例		接客制 度の規 制条例		その他	
総数	うち) 暴力団	総数	うち) 暴力団	総数	うち) 暴力団	総数	うち) 暴力団	総数	うち) 暴力団	総数	うち) 暴力団	総数	うち) 暴力団	総数	うち) 暴力団	総数	うち) 暴力団	総数	うち) 暴力団
2	-	2	-	-	-	6	1	1	-	-	-	130	-	-	-	30	-		
-	-	-	-	-	-	-	-	-	-	-	-	-	-	-	-	-	-	-	-
1	-	-	-	-	-	6	1	1	-	-	-	94	-	-	-	25	-		
-	-	-	-	-	-	1	-	-	-	-	-	6	-	-	-	2	-		
-	-	-	-	-	-	-	-	-	-	-	-	1	-	-	-	-	-		1
-	-	-	-	-	-	1	-	-	-	-	-	-	-	-	-	-	-		2
-	-	-	-	-	-	-	-	-	-	-	-	-	-	-	-	-	-		3
-	-	-	-	-	-	-	-	-	-	-	-	4	-	-	-	-	-		4
-	-	-	-	-	-	-	-	-	-	-	-	-	-	-	-	-	-		5
-	-	-	-	-	-	-	-	-	-	-	-	-	-	-	-	-	-		6
-	-	-	-	-	-	-	-	-	-	-	-	-	-	-	-	-	-		7
-	-	-	-	-	-	-	-	-	-	-	-	-	-	-	-	-	-		8
-	-	-	-	-	-	-	-	-	-	-	-	-	-	-	-	-	-		9
-	-	-	-	-	-	-	-	-	-	-	-	-	-	-	-	-	-		10
-	-	-	-	-	-	-	-	-	-	-	-	-	-	-	-	-	-		11
-	-	-	-	-	-	-	-	-	-	-	-	-	-	-	-	-	-	1	12
-	-	-	-	-	-	-	-	-	-	-	-	-	-	-	-	-	-	1	13
-	-	-	-	-	-	-	-	-	-	-	-	1	-	-	-	-	-	-	14
-	-	-	-	-	-	-	-	-	-	-	-	6	-	-	-	-	-	-	15
-	-	-	-	-	-	-	-	-	-	-	-	-	-	-	-	-	-	-	16
-	-	-	-	-	-	-	-	-	-	-	-	2	-	-	-	-	-	-	17
-	-	-	-	-	-	-	-	-	-	-	-	-	-	-	-	-	-	-	18
-	-	-	-	-	-	-	-	-	-	-	-	-	-	-	-	-	-	-	19
-	-	-	-	-	-	-	-	-	-	-	-	2	-	-	-	-	-	-	20
-	-	-	-	-	-	-	-	-	-	-	-	2	-	-	-	-	-	-	21
-	-	-	-	-	-	-	-	-	-	-	-	-	-	-	-	-	-	-	22
-	-	-	-	-	-	-	-	-	-	-	-	-	-	-	-	-	-	-	23
-	-	-	-	-	-	2	1	1	-	-	-	14	-	-	-	1	-		24
-	-	-	-	-	-	-	-	-	-	-	-	1	-	-	-	-	-	-	25
-	-	-	-	-	-	-	-	-	-	-	-	1	-	-	-	-	-	-	26
-	-	-	-	-	-	-	-	-	-	-	-	1	-	-	-	-	-	-	27
-	-	-	-	-	-	-	-	-	-	-	-	-	-	-	-	-	-	-	28
-	-	-	-	-	-	-	-	-	-	-	-	-	-	-	-	-	-	-	29
-	-	-	-	-	-	1	-	1	-	-	-	9	-	-	-	-	-	-	30
-	-	-	-	-	-	-	-	-	-	-	-	1	-	-	-	-	-	1	31
-	-	-	-	-	-	1	1	-	-	-	-	1	-	-	-	-	-	-	32
-	-	-	-	-	-	-	-	-	-	-	-	11	-	-	-	8	-		33
-	-	-	-	-	-	-	-	-	-	-	-	-	-	-	-	-	-	-	34
-	-	-	-	-	-	-	-	-	-	-	-	9	-	-	-	-	-	-	35
-	-	-	-	-	-	-	-	-	-	-	-	1	-	-	-	-	-	-	36
-	-	-	-	-	-	-	-	-	-	-	-	-	-	-	-	-	-	-	37
-	-	-	-	-	-	-	-	-	-	-	-	-	-	-	-	-	-	-	38
-	-	-	-	-	-	-	-	-	-	-	-	-	-	-	-	-	-	-	39
-	-	-	-	-	-	-	-	-	-	-	-	-	-	-	-	-	-	-	40
-	-	-	-	-	-	-	-	-	-	-	-	1	-	-	-	-	-	8	41
-	-	-	-	-	-	1	-	-	-	-	-	17	-	-	-	4	-		42
-	-	-	-	-	-	-	-	-	-	-	-	-	-	-	-	-	-	-	43
-	-	-	-	-	-	-	-	-	-	-	-	-	-	-	-	-	-	4	44
-	-	-	-	-	-	-	-	-	-	-	-	1	-	-	-	-	-	-	45
-	-	-	-	-	-	-	-	-	-	-	-	1	-	-	-	-	-	-	46
-	-	-	-	-	-	1	-	-	-	-	-	2	-	-	-	-	-	-	47
-	-	-	-	-	-	-	-	-	-	-	-	11	-	-	-	-	-	-	48
-	-	-	-	-	-	-	-	-	-	-	-	2	-	-	-	-	-	-	

少年

105表

第105表 少年の福祉を害する犯罪

署	総 数		児童福祉法		児童買春・児童ポルノ法				職業安定法		労働基準法		風営適正化法		売春防止法	
	総数	うち) 暴力団	総数	うち) 暴力団	児童買春等		児童ポルノ		総数	うち) 暴力団	総数	うち) 暴力団	総数	うち) 暴力団	総数	うち) 暴力団
					総数	うち) 暴力団	総数	うち) 暴力団								
第10方面	38	-	-	-	3	-	15	-	-	-	-	-	-	-	-	-
49 滝野川	3	-	-	-	-	-	2	-	-	-	-	-	-	-	-	-
50 滝王子	3	-	-	-	-	-	2	-	-	-	-	-	-	-	-	-
51 赤羽	4	-	-	-	1	-	2	-	-	-	-	-	-	-	-	-
52 板橋	4	-	-	-	-	-	1	-	-	-	-	-	-	-	-	-
53 志村	1	-	-	-	-	-	1	-	-	-	-	-	-	-	-	-
54 高島平	15	-	-	-	-	-	4	-	-	-	-	-	-	-	-	-
55 練馬	2	-	-	-	-	-	2	-	-	-	-	-	-	-	-	-
56 光が丘	4	-	-	-	2	-	1	-	-	-	-	-	-	-	-	-
57 石井	2	-	-	-	-	-	-	-	-	-	-	-	-	-	-	-
第6方面	59	-	2	-	8	-	20	-	1	-	-	-	-	-	-	-
58 上下野	5	-	-	-	-	-	4	-	-	-	-	-	-	-	-	-
59 浅草	20	-	-	-	6	-	3	-	-	-	-	-	-	-	-	-
60 浅蔵	1	-	-	-	-	-	1	-	-	-	-	-	-	-	-	-
61 蔵前	3	-	1	-	-	-	-	-	-	-	-	-	-	-	-	-
62 尾久	3	-	1	-	-	-	1	-	-	-	-	-	-	-	-	-
63 南千住	-	-	-	-	-	-	-	-	-	-	-	-	-	-	-	-
64 荒川	2	-	-	-	-	-	-	-	1	-	-	-	-	-	-	-
65 千住	4	-	-	-	-	-	2	-	-	-	-	-	-	-	-	-
66 西新井	5	-	-	-	1	-	4	-	-	-	-	-	-	-	-	-
67 竹塚	4	-	-	-	1	-	2	-	-	-	-	-	-	-	-	-
68 綾瀬	12	-	-	-	-	-	3	-	-	-	-	-	-	-	-	-
第7方面	16	-	1	-	1	-	6	-	-	-	-	-	3	-	-	-
69 深川	1	-	-	-	-	-	1	-	-	-	-	-	-	-	-	-
70 城東	1	-	-	-	-	-	-	-	-	-	-	-	-	-	-	-
71 本所	2	-	-	-	-	-	1	-	-	-	-	-	-	-	-	-
72 向島	1	-	-	-	-	-	1	-	-	-	-	-	-	-	-	-
73 亀有	2	-	1	-	-	-	-	-	-	-	-	-	-	-	-	-
74 葛飾	-	-	-	-	-	-	-	-	-	-	-	-	-	-	-	-
75 小松川	2	-	-	-	-	-	1	-	-	-	-	-	-	-	-	-
76 葛西	5	-	-	-	1	-	-	-	-	-	-	-	3	-	-	-
77 小岩	2	-	-	-	-	-	2	-	-	-	-	-	-	-	-	-
8～9方面計	101	-	4	-	13	-	36	-	-	-	-	-	4	-	-	-
第8方面	63	-	2	-	6	-	22	-	-	-	-	-	2	-	-	-
78 昭島	3	-	-	-	-	-	1	-	-	-	-	-	-	-	-	-
79 立川	7	-	-	-	-	-	2	-	-	-	-	-	-	-	-	-
80 東大和	3	-	-	-	-	-	2	-	-	-	-	-	-	-	-	-
81 府中	4	-	-	-	-	-	3	-	-	-	-	-	-	-	-	-
82 小金井	2	-	-	-	-	-	1	-	-	-	-	-	-	-	-	-
83 小田無	5	-	-	-	-	-	1	-	-	-	-	-	2	-	-	-
84 小平	13	-	-	-	4	-	2	-	-	-	-	-	-	-	-	-
85 小東	3	-	-	-	-	-	3	-	-	-	-	-	-	-	-	-
86 武蔵野	7	-	1	-	1	-	-	-	-	-	-	-	-	-	-	-
87 武蔵鷹	9	-	1	-	1	-	3	-	-	-	-	-	-	-	-	-
88 三鷹	7	-	-	-	-	-	4	-	-	-	-	-	-	-	-	-
第9方面	38	-	2	-	7	-	14	-	-	-	-	-	2	-	-	-
89 青島	3	-	-	-	-	-	1	-	-	-	-	-	-	-	-	-
90 五日市	3	-	-	-	-	-	3	-	-	-	-	-	-	-	-	-
91 福生	1	-	-	-	-	-	-	-	-	-	-	-	-	-	-	-
92 八王子	3	-	1	-	-	-	1	-	-	-	-	-	-	-	-	-
93 高尾	2	-	-	-	-	-	-	-	-	-	-	-	-	-	-	-
94 南大沢	5	-	-	-	-	-	4	-	-	-	-	-	-	-	-	-
95 南町田	16	-	1	-	7	-	2	-	-	-	-	-	2	-	-	-
96 町田	2	-	-	-	-	-	1	-	-	-	-	-	-	-	-	-
97 多摩中央	3	-	-	-	-	-	2	-	-	-	-	-	-	-	-	-
島 部	-	-	-	-	-	-	-	-	-	-	-	-	-	-	-	-
98 大島	-	-	-	-	-	-	-	-	-	-	-	-	-	-	-	-
99 新島	-	-	-	-	-	-	-	-	-	-	-	-	-	-	-	-
100 三宅	-	-	-	-	-	-	-	-	-	-	-	-	-	-	-	-
101 八丈	-	-	-	-	-	-	-	-	-	-	-	-	-	-	-	-
102 小笠原	-	-	-	-	-	-	-	-	-	-	-	-	-	-	-	-

少年

105表

第106表 少年のいじめの検挙・補導状況

(1) 罪種別発生件数、検挙・補導人員

区 分	総 数	傷 害	暴 行	暴 行 力 為	脅 迫	恐 喝	強 要	強 制 わいせつ	その他
発 生 件 数	6	3	1	-	-	-	-	1	1
検 挙 ・ 補 導 人 員	7	3	1	-	-	-	-	2	1
うち) 女	1	1	-	-	-	-	-	-	-
小 学 生	5	1	1	-	-	-	-	2	1
うち) 女	1	1	-	-	-	-	-	-	-
中 学 生	2	2	-	-	-	-	-	-	-
うち) 女	-	-	-	-	-	-	-	-	-
高 校 生	-	-	-	-	-	-	-	-	-
うち) 女	-	-	-	-	-	-	-	-	-

(2) 原因・動機別人員

(単位 人)

区 分	総 数	は ら い せ				面 白 半 分 ・ か ら か い				違 和 感			そ の 他	
		い い 子 ぶ る ・ 生 意 気	家 柄 ・ 家 族 の 資 産 自 慢	学 力 が 優 れ て い る	仲 間 か ら 離 れ よ う と し て い る	そ の 他	力 が 弱 い ・ 無 抵 抗	肉 体 的 欠 陥 が あ る	態 度 ・ 動 作 が 鈍 い	そ の 他	転 校 生	交 わ ろ う と し な い		そ の 他
総 数	7	1	-	-	-	2	1	1	-	1	-	-	-	1

注 原因・動機が複数ある場合は、重複して計上した。

数値：少年育成課

第107表 非行集団における暴走族の実態

(1) 暴走族構成員のグループ数と年齢別

(単位 人)

年 次		グループ数	総 数	15歳以下	16歳	17歳	18歳	19歳	20歳以上
平 成	29 年	10	98	1	3	13	22	29	30
	30	8	81	-	-	4	13	19	45
令 和	31 元	6	49	-	-	4	5	11	29
	2	6	48	-	-	-	4	4	40
3		4	27	-	-	1	3	-	23

(2) 暴走族少年の学職別

(単位 人)

年 次		総 数	中 学 生	高 校 生	大 学 生	そ の 他 の 学 生	有職少年	無職少年
平 成	29 年	68	1	30	-	1	25	11
	30	36	1	18	-	-	12	5
令 和	31 元	20	1	10	-	-	6	3
	2	8	-	5	-	-	2	1
3		4	-	2	-	1	-	1

(3) 暴走族による不法事犯

区 分		総 数	殺 人	強 盗	強 制 性 交 等	凶 器 準 備	暴 力 行 為	暴 行	傷 害	恐 喝	窃 盗	公 務 執 行 妨 害	器 物 損 壊 等	軽 犯 罪 法	覚 醒 剤 締 縮 及 び 毒 物 取 締 及 び 劇 物 取 締	そ の 他
発 生 件 数	平成 29 年	-	-	-	-	-	-	-	-	-	-	-	-	-	-	-
	30	1	-	-	-	-	-	-	-	-	-	-	-	-	-	1
	令和 31 元	-	-	-	-	-	-	-	-	-	-	-	-	-	-	-
	2	-	-	-	-	-	-	-	-	-	-	-	-	-	-	-
3		-	-	-	-	-	-	-	-	-	-	-	-	-	-	-
検 挙 ・ 送 致 件 数	平成 29 年	-	-	-	-	-	-	-	-	-	-	-	-	-	-	-
	30	1	-	-	-	-	-	-	-	-	-	-	-	-	-	1
	令和 31 元	-	-	-	-	-	-	-	-	-	-	-	-	-	-	-
	2	-	-	-	-	-	-	-	-	-	-	-	-	-	-	-
3		-	-	-	-	-	-	-	-	-	-	-	-	-	-	-
検 挙 ・ 送 致 人 員	平成 29 年	-	-	-	-	-	-	-	-	-	-	-	-	-	-	-
	30	5	-	-	-	-	-	-	-	-	-	-	-	-	-	5
	令和 31 元	-	-	-	-	-	-	-	-	-	-	-	-	-	-	-
	2	-	-	-	-	-	-	-	-	-	-	-	-	-	-	-
3		-	-	-	-	-	-	-	-	-	-	-	-	-	-	-

注 本表にいう暴走族とは、非行集団（組織性及び継続性を有する、少年を含む3人以上の集団）のうち、「共同危険型暴走族」及び「違法競走型暴走族」をいう。

数値：少年育成課

鑑

識

第108表 鑑識活動状況

(1) 鑑識活動等の臨場状況

(単位 件)

区 分	総 数	重 要 犯 罪					重要窃盗犯		非侵入盗	火災	変死	その他
		凶 悪 犯				その他	侵入盗	その他				
		殺人	強盗	放火	強 制 性交等							
犯罪現場臨場総数	1,958	210	162	32	48	12	23	13	8	63	635	752
現場鑑識係	415	28	39	18	11	-	6	3	-	41	113	156
多摩鑑識	177	14	11	9	14	-	3	1	-	21	45	59
指紋係	429	105	44	4	14	8	8	6	2	-	150	88
警察犬係	690	12	27	-	1	1	1	-	4	-	246	398
足跡係	247	51	41	1	8	3	5	3	2	1	81	51

(2) 各種写真撮影状況

(単位 件)

区 分	総 数	被疑者写真	手配写真	現場写真	指紋写真	足跡写真	証拠・鑑定写真	資料写真	鑑識課以外の撮影
件 数	9,939	27	530	495	4,898	3,442	312	87	148

注 手配写真には、物の手配写真を含む。

(3) 死体取扱状況

死体取扱総数	22,390	うち) 身元不明死体	1,374 (不明死体のうち身元判明	1,309)			
検視官臨場総数	13,655	事件臨場	13,353	解剖立会	302		
解剖総数	3,653	司法解剖	171	行政解剖	2,808	死因・身元調査 法 解 剖	674

数値：鑑識課

第109表 鑑識資料の運用状況

区 分	前年からの繰越数	組 入 数	削 除 数	令和3年末現在数
指紋記録等	2,206,666	36,582	15,164	2,228,084
被疑者写真	1,898,763	44,179	4,690	1,938,252
履物底写真票	483,488	22,918	-	506,406
遺留足跡等写真票	484,339	8,132	-	492,471

数値：鑑識課

第110表 現場指紋等の活用状況(警察署別)

(単位 件)

署	現場指紋採取件数	現場足跡採取件数	警察犬臨場件数	似顔絵作成件数	署	現場指紋採取件数	現場足跡採取件数	警察犬臨場件数	似顔絵作成件数
総数	15,357	3,527	690	873	第10方面	1,639	390	93	69
本部	101	-	-	114	滝野川	95	20	2	2
1～7・10方面計	11,451	2,631	475	571	王子	158	38	14	7
第1方面	1,403	281	60	44	羽橋村	170	24	16	5
麴町の	70	21	1	2	高練	229	83	10	5
丸の内	103	12	1	2	島平	184	59	12	14
神田	71	17	2	5	光石	158	29	12	24
万世	134	21	5	5	が神	243	59	13	7
中久	115	8	6	7	野	182	33	8	4
久築	66	16	13	-	第6方面	220	45	6	1
月島	114	18	3	4	上下	1,388	287	72	75
愛宕	52	13	5	1	浅草	132	25	1	4
三軒	67	17	5	1	蔵前	63	8	1	9
高輪	82	19	5	3	尾久	131	17	2	6
麻布	97	18	4	2	南千住	131	12	3	6
赤坂	181	47	3	5	千代田	65	8	3	7
東区	151	41	2	3	新小岩	62	6	9	-
湾岸	100	13	5	4	の綾	132	39	6	5
第2方面	1,096	241	33	46	第7方面	2,051	521	79	129
品川	79	15	4	5	深城	186	45	5	2
大井	108	23	5	13	本所	313	82	17	45
大崎	78	14	2	6	向島	310	51	7	8
荏原	123	32	2	2	有飾	137	49	9	3
大田園調布	181	49	2	9	川	225	48	8	8
蒲田	108	25	6	4	小	228	56	7	10
池上	262	50	8	5	葛	252	52	9	32
東区	133	29	4	2	小	247	79	7	-
空	24	4	-	-	岩	153	59	10	21
第3方面	1,389	353	50	122	8～9方面計	3,784	894	214	188
世田谷	163	43	7	8	第8方面	2,182	513	109	105
北沢	143	43	9	24	昭島	109	27	18	8
玉川	163	45	2	14	立川	383	104	10	10
成城	184	44	14	41	大和	174	32	19	12
目黒	148	43	3	15	東府中	158	43	4	10
文谷	123	34	3	2	小金井	198	51	9	11
渋谷	224	51	10	10	小田	268	59	5	11
原宿	130	21	-	3	田無	145	35	13	9
代々木	111	29	2	5	小平	167	39	11	8
第4方面	1,601	405	45	54	武蔵野	205	54	2	16
牛込	140	31	3	3	三調	132	28	2	3
新戸	382	92	7	7	鷹	243	41	16	7
四谷	143	26	3	7	第9方面	1,602	381	105	83
中野	170	34	3	3	青島	129	30	7	1
野方	202	44	5	4	五日	56	3	3	4
杉並	155	49	3	14	福生	247	42	8	9
高井戸	192	47	11	4	八王子	231	66	23	22
荻窪	114	54	5	4	高尾	128	26	13	3
第5方面	884	153	43	32	南町	207	53	15	16
富坂	59	15	5	3	日野	320	84	13	10
大本	61	13	-	11	多摩	100	19	15	11
駒	87	12	5	4	中央	184	58	8	7
巢	50	9	11	1	島部	21	2	1	-
池袋	149	36	13	3	大島	6	-	1	-
目白	361	41	4	6	新三	4	1	-	-
	117	27	5	4	宅	1	-	-	-
					八	6	-	-	-
					小	4	1	-	-

数値：鑑識課

鑑

識

110表

第111表 鑑定・臨場

署	鑑 定 件 数										臨 場 件 数									
	総数	法医	電気	機械	文書	心理	化学1	化学2	化学3	化学4	総数	法医	電気	機械	文書	心理	化学1	化学2	化学3	化学4
総数	49,306	33,326	1,244	319	1,439	421	475	479	11,218	385	589	-	154	23	1	346	53	1	10	1
本部	544	388	61	2	42	7	3	2	31	8	7	-	1	1	-	4	-	-	1	-
1～7・10方面計	38,253	25,194	991	252	1,169	297	328	353	9,362	307	429	-	121	18	1	247	34	1	6	1
第1方面	5,441	3,166	175	37	342	51	29	54	1,542	45	66	-	11	5	1	44	2	-	3	-
麴町	378	153	4	-	11	3	1	7	197	2	4	-	-	-	4	-	-	-	-	-
丸の内	255	150	4	-	16	-	-	13	70	2	-	-	-	-	-	-	-	-	-	-
神田	209	113	8	-	14	-	-	2	71	1	2	-	1	-	-	-	-	1	-	-
万世橋	470	348	19	14	16	3	-	1	62	7	3	-	-	-	3	-	-	-	-	-
中央	310	176	7	4	87	5	5	-	26	-	5	-	-	-	5	-	-	-	-	-
久松	195	143	6	1	8	7	-	-	30	-	7	-	-	-	7	-	-	-	-	-
築地	430	270	9	-	73	2	1	2	66	7	1	-	-	-	1	-	-	-	-	-
月島	472	99	10	-	4	6	-	1	349	3	7	-	-	-	6	-	-	1	-	-
愛宕	282	209	12	2	8	4	-	5	41	1	6	-	-	3	2	1	-	-	-	-
三田	271	180	11	2	25	-	-	4	49	-	3	-	2	1	-	-	-	-	-	-
高輪	288	200	5	11	6	1	19	3	40	3	4	-	1	1	-	1	1	-	-	-
麻布	967	566	53	2	47	16	-	12	264	7	16	-	2	-	1	12	-	-	1	-
赤坂	538	300	23	1	25	2	2	4	171	10	6	-	5	-	1	-	-	-	-	-
東京湾岸	376	259	4	-	2	2	1	-	106	2	2	-	-	-	2	-	-	-	-	-
第2方面	3,260	2,301	84	23	32	26	63	37	671	23	37	-	10	-	-	23	3	-	1	-
品川	183	139	8	1	7	7	1	-	19	1	8	-	2	-	5	1	-	-	-	-
大井	339	241	9	3	6	5	1	5	69	-	6	-	1	-	4	-	-	1	-	-
大崎	255	179	15	-	4	1	-	10	44	2	2	-	-	-	2	-	-	-	-	-
荏原	384	232	3	10	1	1	60	1	75	1	3	-	1	-	2	-	-	-	-	-
大森	364	277	4	-	4	4	-	2	71	2	4	-	1	-	2	1	-	-	-	-
田園調布	270	183	11	4	3	2	-	8	59	-	4	-	2	-	2	-	-	-	-	-
蒲田	934	645	25	4	4	4	-	2	240	10	6	-	2	-	4	-	-	-	-	-
池上	314	272	1	1	2	2	-	-	33	3	4	-	1	-	2	1	-	-	-	-
東京空港	217	133	8	-	1	-	1	9	61	4	-	-	-	-	-	-	-	-	-	-
第3方面	4,920	3,157	87	35	97	28	30	49	1,403	34	43	-	10	2	-	24	5	1	1	-
世田谷	607	316	9	-	6	5	-	5	261	5	7	-	-	-	6	1	-	-	-	-
北沢	487	368	6	4	2	7	4	3	91	2	7	-	2	-	5	-	-	-	-	-
玉川	476	348	11	8	14	6	12	4	69	4	5	-	-	-	5	-	-	-	-	-
成城	452	338	10	6	11	6	5	19	56	1	10	-	2	1	4	3	-	-	-	-
目黒	379	261	11	4	2	-	1	2	94	4	6	-	2	1	-	1	1	1	-	-
文島	188	137	6	5	-	2	7	3	28	-	3	-	1	-	2	-	-	-	-	-
碑谷	1,523	839	15	7	41	2	1	8	600	10	3	-	1	-	2	-	-	-	-	-
渋谷	444	287	10	-	19	-	-	3	121	4	-	-	-	-	-	-	-	-	-	-
原宿	444	287	10	-	19	-	-	3	121	4	-	-	-	-	-	-	-	-	-	-
代々木	364	263	9	1	2	-	-	2	83	4	2	-	2	-	-	-	-	-	-	-
第4方面	6,589	4,057	152	29	216	43	10	31	1,965	86	76	-	26	4	-	40	4	-	1	1
牛込	453	259	2	2	-	2	6	3	177	2	4	-	1	1	2	-	-	-	-	-
新宿	2,760	1,581	74	4	104	11	1	12	917	56	20	-	6	2	11	-	-	1	-	-
戸塚	521	310	11	8	20	5	-	2	162	3	14	-	9	-	4	1	-	-	-	-
四谷	618	304	20	-	10	5	-	2	274	3	7	-	1	-	5	-	-	-	-	1
中野	682	424	8	6	51	8	1	4	169	11	9	-	2	-	6	1	-	-	-	-
野方	387	298	15	-	6	4	1	4	54	5	10	-	5	-	3	2	-	-	-	-
杉並	480	345	10	1	-	4	-	-	117	3	6	-	1	1	4	-	-	-	-	-
高井戸	309	250	5	4	24	2	-	1	22	1	3	-	-	-	3	-	-	-	-	-
荻窪	379	286	7	4	1	2	1	3	73	2	3	-	1	-	2	-	-	-	-	-
第5方面	3,376	2,146	118	41	110	30	69	23	818	21	35	-	6	2	-	26	1	-	-	-
富坂	251	167	8	4	8	3	2	3	56	-	4	-	1	-	3	-	-	-	-	-
大本塚	208	150	2	2	7	5	9	-	32	1	5	-	-	-	5	-	-	-	-	-
本富	221	126	25	6	9	1	6	-	47	1	-	-	-	-	-	-	-	-	-	-
駒込	226	95	4	26	1	8	48	-	44	-	7	-	-	1	6	-	-	-	-	-
巢鴨	547	380	16	-	9	3	1	2	131	5	3	-	-	-	3	-	-	-	-	-
池袋	1,469	913	51	2	62	9	1	17	403	11	9	-	1	-	8	-	-	-	-	-
目白	454	315	12	1	14	1	2	1	105	3	7	-	4	1	1	1	-	-	-	-

注1 化学1は、化学災害（化学火災、ガス爆発、ガス中毒等）、火薬、爆発物等のことであり、化学2は、油類、有機溶剤（シンナー、トルエン等）、微小物等のことであり、化学3は、麻薬、覚醒剤その他乱用薬物等のことであり、化学4は、血中アルコール、公害に係る廃液、農薬その他薬毒物等のことである。

数値：科学捜査研究所

状況(警察署別)

(単位 件)

署	鑑定件数										臨場件数									
	総数	法医	電気	機械	文書	心理	化学1	化学2	化学3	化学4	総数	法医	電気	機械	文書	心理	化学1	化学2	化学3	化学4
第10方面	4,317	3,067	123	23	126	52	33	68	802	23	60	-	20	1	-	35	4	-	-	-
滝野川	397	287	6	-	5	1	-	-	97	1	1	-	-	-	-	1	-	-	-	-
王赤板	587	369	4	3	27	2	-	4	175	3	3	-	1	-	-	2	-	-	-	-
志高島	586	406	26	2	6	7	20	17	98	4	11	-	3	-	-	6	2	-	-	-
練馬	680	491	25	7	13	3	1	8	126	6	8	-	3	1	-	3	1	-	-	-
光が丘	344	265	12	-	4	7	2	5	47	2	10	-	5	-	-	5	-	-	-	-
石神井	338	276	4	1	12	2	2	3	38	-	3	-	1	-	-	2	-	-	-	-
第6方面	4,869	3,241	113	28	146	37	55	18	1,196	35	61	-	20	4	-	33	4	-	-	-
上下野谷	899	584	8	3	37	4	1	-	254	8	2	-	-	-	-	2	-	-	-	-
浅草	361	228	4	-	1	5	-	2	117	4	5	-	1	-	-	4	-	-	-	-
蔵前	468	341	10	-	25	1	1	1	89	-	4	-	3	-	-	1	-	-	-	-
尾久	256	151	12	-	21	4	-	-	64	4	6	-	1	1	-	4	-	-	-	-
千住	171	143	1	1	7	-	-	-	17	2	-	-	-	-	-	-	-	-	-	-
荒川	188	135	10	2	9	1	13	-	16	2	3	-	1	-	-	1	1	-	-	-
新井	343	256	2	1	16	10	4	1	51	2	10	-	1	-	-	9	-	-	-	-
西塚	316	208	8	11	7	3	17	2	55	5	3	-	-	-	-	3	-	-	-	-
竹の	709	493	17	6	8	6	5	6	166	2	14	-	3	3	-	6	2	-	-	-
綾瀬	572	353	18	-	1	2	6	2	185	5	10	-	8	-	-	2	-	-	-	-
第7方面	5,481	4,059	139	36	100	30	39	73	965	40	51	-	18	-	-	22	11	-	-	-
深城川	561	440	26	2	16	3	-	7	64	3	4	-	1	-	-	3	-	-	-	-
本所	735	606	16	7	6	-	9	16	75	-	9	-	7	-	-	-	2	-	-	-
向島	851	556	28	1	22	3	1	6	223	11	8	-	1	-	-	3	4	-	-	-
葛飾	418	304	11	9	3	2	16	13	59	1	8	-	4	-	-	2	2	-	-	-
小葛	739	568	13	-	6	11	-	8	131	2	11	-	2	-	-	7	2	-	-	-
小岩	530	391	11	1	3	4	1	8	106	5	5	-	3	-	-	2	-	-	-	-
8~9方面計	10,401	7,710	192	65	173	109	143	123	1,817	69	150	-	32	4	-	92	19	-	3	-
第8方面	5,709	4,303	113	32	122	74	25	82	916	42	94	-	20	2	-	57	12	-	3	-
昭島	344	235	6	2	30	5	1	3	57	5	4	-	-	-	-	4	-	-	-	-
立川	718	578	18	3	19	4	2	9	81	4	12	-	6	-	-	5	1	-	-	-
大和	552	281	21	4	31	3	8	10	193	1	9	-	4	-	-	3	2	-	-	-
府中	693	597	2	3	2	28	1	3	50	7	19	-	1	-	-	17	1	-	-	-
小金井	492	402	9	3	-	7	-	7	61	3	10	-	1	-	-	7	2	-	-	-
小田無	539	361	10	-	14	1	1	4	143	5	5	-	1	-	-	1	-	-	3	-
小東	392	308	10	3	8	8	-	2	49	4	8	-	-	1	-	6	1	-	-	-
武蔵	417	323	10	-	4	8	-	5	61	6	15	-	4	-	-	9	2	-	-	-
三鷹	431	351	10	7	4	5	3	2	48	1	2	-	1	-	-	1	-	-	-	-
調布	368	319	4	3	4	3	3	4	26	2	4	-	2	-	-	2	-	-	-	-
第9方面	4,692	3,407	79	33	51	35	118	41	901	27	56	-	12	2	-	35	7	-	-	-
青日梅	336	260	8	3	-	2	20	-	40	3	5	-	3	-	-	2	-	-	-	-
五日市	110	94	4	-	-	-	-	2	10	-	-	-	-	-	-	-	-	-	-	-
福生	527	420	12	4	10	2	1	9	64	5	7	-	3	-	-	2	2	-	-	-
八王子	871	638	16	3	-	4	1	13	188	8	8	-	1	1	-	4	2	-	-	-
高尾	459	294	3	4	-	2	3	1	151	1	3	-	-	1	-	1	1	-	-	-
南大	529	426	10	3	11	5	-	-	73	1	9	-	1	-	-	8	-	-	-	-
町田	1,038	714	16	6	26	12	62	14	182	6	15	-	2	-	-	11	2	-	-	-
日野	412	280	4	8	1	1	5	-	111	2	3	-	1	-	-	2	-	-	-	-
多摩	410	281	6	2	3	7	26	2	82	1	6	-	1	-	-	5	-	-	-	-
島部	88	26	-	-	44	8	-	1	8	1	3	-	-	-	-	3	-	-	-	-
大島	58	11	-	-	44	-	-	-	2	1	-	-	-	-	-	-	-	-	-	-
新島	8	7	-	-	-	-	-	-	1	-	-	-	-	-	-	-	-	-	-	-
三宅	-	-	-	-	-	-	-	-	-	-	-	-	-	-	-	-	-	-	-	-
丈島	18	4	-	-	-	8	-	1	5	-	3	-	-	-	-	3	-	-	-	-
小笠原	4	4	-	-	-	-	-	-	-	-	-	-	-	-	-	-	-	-	-	-
その他	20	8	-	-	11	-	1	-	-	-	-	-	-	-	-	-	-	-	-	-

2 署別欄の「その他」は、他機関からの囑託件数を示す。

鑑
識

111表

第112表 法医・理化学鑑定の受理状況

区 分		点 数	区 分		点 数
総 数		93,266			
法 医	血 痕 血 液	3,417	化 学	合 成 樹 脂	65
	口 腔 内 細 胞	27,713		土 壤 ・ ガ ラ ス	39
	糞 便 吐 物 等	-		金 属	366
	体 液 等	7,058		水 質	-
	毛 髪	111	そ の 他	102	
	骨 等	1,206	物 理	電 気 機 械	1
	皮 膚 肉 片 等	7,624		配 線 ・ 器 具	28
死 体 解 剖	-	銃 器 ・ 弾 丸		1,248	
そ の 他	-	機 械 ・ 構 造 物		-	
		車 両		29	
		燃 焼 器 具		5	
化 学	毒 物	133	音 声	音 声	55
	シ ン ナ ー	15		そ の 他	5,091
	麻 薬	5,066		文 書 鑑 定	筆 跡
	向 精 神 薬	-	印 章		278
	大 麻	7,616	印 刷 ・ 印 字		5,964
	覚 醒 剤 ・ 同 原 料	5,326	不 明 文 字		740
	薬 品	333	通 貨		1,095
	ア ル コ ー ル	94	そ の 他		181
	油 質	181	心 理	ポ リ グ ラ フ 検 査	418
	火 薬 類	6,978		そ の 他	-
	織 維 質	2,395			
塗 料 ・ 塗 膜	87				

注1 ポリグラフ検査は、鑑定件数を表している。

2 現場臨場件数は、第111表臨場件数で示しているため、平成31（令和元）年から現場鑑定を削除した。
数値：科学捜査研究所

保 護

第113表 行方不明者

	行方不明者届受理数						発見					
	総数		少年		成人		総数		少年		成人	
	総数	うち)女	総数	うち)女	総数	うち)女	総数	うち)女	総数	うち)女	総数	うち)女
総数	5,456	2,044	1,069	575	4,387	1,469	5,712	2,052	1,045	576	4,667	1,476
本部	-	-	-	-	-	-	304	70	25	19	279	51
1~7・10方面計	3,655	1,408	700	392	2,955	1,016	3,864	1,436	700	402	3,164	1,034
第1方面	201	81	43	20	158	61	305	106	56	36	249	70
麴町の世	11	6	4	3	7	3	-	-	-	-	-	-
丸の内	2	-	-	-	2	-	36	14	9	6	27	8
神田	10	4	1	1	9	3	32	8	1	1	31	7
万世橋	15	6	4	2	11	4	47	14	15	8	32	6
中央	11	5	2	-	9	5	28	12	3	2	25	10
久松	15	6	1	1	14	5	4	-	-	-	4	-
築地	8	3	-	-	8	3	14	4	1	1	13	3
月島	12	6	5	2	7	4	13	3	3	1	10	2
愛宕	14	5	1	-	13	5	37	16	3	3	34	13
三田	16	4	4	2	12	2	11	6	4	3	7	3
高輪	29	12	6	-	23	12	2	1	1	1	1	-
麻布	27	13	10	7	17	6	26	11	8	6	18	5
赤坂	11	3	3	1	8	2	31	13	7	4	24	9
東京湾岸	20	8	2	1	18	7	24	4	1	-	23	4
第2方面	409	160	78	46	331	114	393	129	64	39	329	90
品川	27	10	4	1	23	9	25	11	2	1	23	10
大井	22	11	3	2	19	9	43	13	4	2	39	11
大崎	23	5	3	2	20	3	25	4	2	-	23	4
荏原	36	18	9	7	27	11	44	18	10	7	34	11
大森	75	30	16	10	59	20	96	38	23	17	73	21
田園調布	44	20	13	7	31	13	2	1	-	-	2	1
蒲田	116	42	17	11	99	31	111	28	13	5	98	23
池上	64	24	13	6	51	18	40	15	8	7	32	8
東京空港	2	-	-	-	2	-	7	1	2	-	5	1
第3方面	476	211	113	61	363	150	460	188	101	53	359	135
世田谷	81	32	16	5	65	27	55	22	14	5	41	17
北沢	31	19	11	9	20	10	34	14	10	5	24	9
玉川	52	27	12	8	40	19	9	5	1	1	8	4
成城	101	39	20	12	81	27	106	35	21	9	85	26
目黒	42	17	10	6	32	11	56	22	9	6	47	16
文谷	46	16	15	4	31	12	23	6	4	1	19	5
渋谷	46	24	14	7	32	17	90	39	20	11	70	28
原宿	6	4	2	1	4	3	28	13	9	6	19	7
代々木	71	33	13	9	58	24	59	32	13	9	46	23
第4方面	399	163	76	51	323	112	608	245	120	83	488	162
牛込	33	10	4	3	29	7	42	15	6	4	36	11
新大塚	23	6	4	1	19	5	203	98	63	47	140	51
戸塚	33	15	5	4	28	11	40	16	6	4	34	12
四谷	9	4	1	1	8	3	46	16	6	4	40	12
中野	56	29	14	10	42	19	61	23	11	6	50	17
野方	36	13	9	7	27	6	45	15	5	4	40	11
杉並	86	32	14	7	72	25	85	29	10	6	75	23
高井戸	63	25	10	6	53	19	53	17	8	5	45	12
荻窪	60	29	15	12	45	17	33	16	5	3	28	13
第5方面	194	88	43	20	151	68	273	103	46	25	227	78
富坂	27	13	10	3	17	10	24	10	5	1	19	9
大本塚	18	9	5	3	13	6	12	6	5	2	7	4
本富	28	12	9	3	19	9	18	8	7	4	11	4
駒込	17	8	2	1	15	7	3	1	2	-	1	1
巢鴨	35	15	8	3	27	12	49	17	6	3	43	14
池袋	40	21	6	6	34	15	123	47	17	13	106	34
目白	29	10	3	1	26	9	44	14	4	2	40	12

注 「発見」は、他府県警察が受理（手配）した行方不明者の数を含む。
 数値：生活安全総務課

の取扱状況(警察署別)

	行方不明者届受理数						発見					
	総数		少年		成人		総数		少年		成人	
	総数	うち)女	総数	うち)女	総数	うち)女	総数	うち)女	総数	うち)女	総数	うち)女
第10方面	667	249	124	69	543	180	661	261	128	71	533	190
滝野川	31	13	2	2	29	11	41	17	3	2	38	15
王子	56	20	7	5	49	15	64	26	7	5	57	21
赤板	59	22	10	7	49	15	63	20	11	7	52	13
志高	52	14	4	2	48	12	83	26	4	3	79	23
島村	91	36	18	10	73	26	86	36	17	11	69	25
高平	85	27	16	7	69	20	61	22	18	7	43	15
練馬	86	32	21	8	65	24	59	26	15	7	44	19
光丘	60	20	8	5	52	15	67	35	25	15	42	20
石神井	147	65	38	23	109	42	137	53	28	14	109	39
第6方面	521	206	98	62	423	144	625	216	94	54	531	162
上下野	11	4	1	1	10	3	67	18	3	1	64	17
浅谷	16	6	2	-	14	6	21	7	3	2	18	5
蔵草	50	21	3	3	47	18	62	18	5	4	57	14
尾前	32	20	3	3	29	17	53	26	4	4	49	22
千住	21	9	3	3	18	6	15	3	1	1	14	2
荒川	22	7	6	3	16	4	30	10	9	4	21	6
千住	53	15	6	4	47	11	45	18	5	3	40	15
西新井	31	13	5	2	26	11	40	16	5	3	35	13
竹塚	113	39	28	15	85	24	144	46	26	13	118	33
綾瀬	89	36	21	13	68	23	62	17	10	5	52	12
第7方面	788	250	125	63	663	187	539	188	91	41	448	147
深川	48	12	7	2	41	10	54	15	8	2	46	13
城東	108	44	13	9	95	35	40	16	3	3	37	13
本所	46	16	8	1	38	15	70	25	14	4	56	21
向島	97	29	13	8	84	21	77	25	10	5	67	20
葛飾	103	36	28	15	75	21	5	2	4	1	1	1
小松川	81	31	7	5	74	26	113	48	14	9	99	39
小葛	130	32	22	8	108	24	74	20	16	6	58	14
小岩	103	31	21	13	82	18	99	35	21	10	78	25
8~9方面計	1,792	634	369	183	1,423	451	1,538	545	318	154	1,220	391
第8方面	927	341	171	79	756	262	703	242	155	72	548	170
昭島	55	17	10	4	45	13	42	18	13	7	29	11
立川	82	32	19	9	63	23	55	25	12	8	43	17
大和	105	39	29	13	76	26	100	37	34	12	66	25
府中	102	30	10	3	92	27	74	27	17	9	57	18
小金井	101	42	18	5	83	37	105	38	31	16	74	22
小田	116	42	26	13	90	29	103	39	13	7	90	32
小東	73	31	17	11	56	20	13	-	1	-	12	-
武蔵野	88	34	16	10	72	24	70	17	9	3	61	14
三鷹	39	14	7	3	32	11	42	12	9	4	33	8
調布	63	21	5	1	58	20	19	6	4	3	15	3
第9方面	865	293	198	104	667	189	835	303	163	82	672	221
青日	78	31	22	12	56	19	108	41	34	19	74	22
五日市	17	7	6	4	11	3	20	8	4	2	16	6
福生	126	40	25	9	101	31	134	48	31	16	103	32
八王子	162	44	34	16	128	28	169	53	29	11	140	42
高尾	84	26	22	9	62	17	121	47	21	12	100	35
南大	69	28	21	14	48	14	73	29	15	6	58	23
町田	177	69	41	28	136	41	162	61	22	11	140	50
日野	70	20	11	5	59	15	19	7	4	4	15	3
多摩	82	28	16	7	66	21	29	9	3	1	26	8
島部	9	2	-	-	9	2	6	1	2	1	4	-
大島	4	-	-	-	4	-	-	-	-	-	-	-
新島	-	-	-	-	-	-	3	-	1	-	2	-
三宅	1	1	-	-	1	1	-	-	-	-	-	-
八丈	4	1	-	-	4	1	3	1	1	1	2	-
小笠原	-	-	-	-	-	-	-	-	-	-	-	-

第114表 保護した行方不明者の

原因・動機	総 数		少									
			総 数		14歳未満		14歳		15歳		16歳	
	総 数	うち)女	総 数	うち)女	総 数	うち)女	総 数	うち)女	総 数	うち)女	総 数	うち)女
総 数	1,883	890	522	304	155	64	59	32	80	50	84	56
家 庭 関 係	255	152	194	118	69	27	29	20	31	24	31	25
親子間不和	171	113	144	98	44	21	23	16	24	21	28	24
夫婦間不和	19	12	1	-	-	-	-	-	-	-	-	-
家族等叱責	46	18	41	15	22	5	6	4	5	1	3	1
生活苦	1	-	-	-	-	-	-	-	-	-	-	-
その他の	18	9	8	5	3	1	-	-	2	2	-	-
異 性 関 係	8	4	6	4	1	1	-	-	1	1	2	-
結婚問題	-	-	-	-	-	-	-	-	-	-	-	-
失恋等	8	4	6	4	1	1	-	-	1	1	2	-
学 業 関 係	17	8	17	8	4	1	2	1	2	1	4	2
受験苦	4	1	4	1	-	-	-	-	1	-	-	-
学業不振	5	2	5	2	-	-	1	-	-	-	3	1
学校の嫌い	6	3	6	3	4	1	-	-	1	1	-	-
その他の	2	2	2	2	-	-	1	1	-	-	1	1
職 業 関 係	27	3	5	1	-	-	-	-	2	-	1	1
失業・就職難	1	-	-	-	-	-	-	-	-	-	-	-
事業不振	-	-	-	-	-	-	-	-	-	-	-	-
就転職目的	-	-	-	-	-	-	-	-	-	-	-	-
正業忌避	3	-	2	-	-	-	-	-	1	-	-	-
職場叱責不和	2	-	-	-	-	-	-	-	-	-	-	-
職場の悩み	19	3	2	1	-	-	-	-	1	-	1	1
その他の	2	-	1	-	-	-	-	-	-	-	-	-
疾 病 関 係	877	399	18	10	4	1	-	-	1	-	2	1
精神障害	100	61	9	7	1	-	-	-	-	-	1	1
知的障害	13	2	5	1	1	-	-	-	1	-	1	-
抑うつ状態	3	1	-	-	-	-	-	-	-	-	-	-
身体障害・疾病	35	11	4	2	2	1	-	-	-	-	-	-
認知症	726	324	-	-	-	-	-	-	-	-	-	-
犯 罪 関 係	-	-	-	-	-	-	-	-	-	-	-	-
使い込み	-	-	-	-	-	-	-	-	-	-	-	-
持ち逃げ	-	-	-	-	-	-	-	-	-	-	-	-
犯罪発覚恐れ	-	-	-	-	-	-	-	-	-	-	-	-
そ の 他	543	248	214	126	50	21	20	7	33	17	36	24
放浪癖	34	18	19	13	3	1	1	-	4	3	4	3
都会憧憬	1	1	-	-	-	-	-	-	-	-	-	-
芸能等憧憬	1	1	1	1	-	-	-	-	-	-	-	-
誘惑され	-	-	-	-	-	-	-	-	-	-	-	-
好奇心	5	4	4	3	-	-	3	2	-	-	1	1
怠惰放蕩	2	1	2	1	1	-	-	-	-	-	-	-
賭事に凝って	-	-	-	-	-	-	-	-	-	-	-	-
凶悪犯被害	3	3	3	3	-	-	-	-	-	-	1	1
事故遭遇	128	53	30	21	4	1	1	-	3	1	1	1
サラ金	11	4	1	1	-	-	-	-	-	-	-	-
その他の	358	163	154	83	42	19	15	5	26	13	29	18
不 詳	156	76	68	37	27	13	8	4	10	7	8	3

注 保護者等に引き渡すまでの間、一時的に保護した数である。

数値：生活安全総務課

取扱状況(原因・動機別及び年齢別)

(単位 人)

年						成人							
17歳		18歳		19歳		総数		20～39歳		40～59歳		60歳以上	
総数	うち)女	総数	うち)女	総数	うち)女	総数	うち)女	総数	うち)女	総数	うち)女	総数	うち)女
65	45	41	31	38	26	1,361	586	257	107	178	73	926	406
22	13	8	7	4	2	61	34	28	18	18	9	15	7
15	9	7	6	3	1	27	15	13	8	9	5	5	2
1	-	-	-	-	-	18	12	4	3	5	4	9	5
5	4	-	-	-	-	5	3	5	3	-	-	-	-
-	-	-	-	-	-	1	-	-	-	-	-	1	-
1	-	1	1	1	1	10	4	6	4	4	-	-	-
1	1	1	1	-	-	2	-	1	-	1	-	-	-
-	-	-	-	-	-	-	-	-	-	-	-	-	-
1	1	1	1	-	-	2	-	1	-	1	-	-	-
-	-	3	2	2	1	-	-	-	-	-	-	-	-
-	-	2	1	1	-	-	-	-	-	-	-	-	-
-	-	-	-	1	1	-	-	-	-	-	-	-	-
-	-	1	1	-	-	-	-	-	-	-	-	-	-
-	-	-	-	-	-	-	-	-	-	-	-	-	-
-	-	1	-	1	-	22	2	15	1	5	1	2	-
-	-	-	-	-	-	1	-	1	-	-	-	-	-
-	-	-	-	-	-	-	-	-	-	-	-	-	-
-	-	-	-	-	-	-	-	-	-	-	-	-	-
-	-	1	-	-	-	1	-	1	-	-	-	-	-
-	-	-	-	-	-	2	-	2	-	-	-	-	-
-	-	-	-	-	-	17	2	11	1	5	1	1	-
-	-	-	-	1	-	1	-	-	-	-	-	1	-
2	2	3	2	6	4	859	389	55	25	65	33	739	331
1	1	2	2	4	3	91	54	38	19	40	27	13	8
1	1	1	-	-	-	8	1	2	1	5	-	1	-
-	-	-	-	-	-	3	1	1	1	2	-	-	-
-	-	-	-	2	1	31	9	12	3	14	5	5	1
-	-	-	-	-	-	726	324	2	1	4	1	720	322
-	-	-	-	-	-	-	-	-	-	-	-	-	-
-	-	-	-	-	-	-	-	-	-	-	-	-	-
-	-	-	-	-	-	-	-	-	-	-	-	-	-
30	23	22	17	23	17	329	122	136	56	69	22	124	44
3	3	2	2	2	1	15	5	4	1	2	-	9	4
-	-	-	-	-	-	1	1	1	1	-	-	-	-
-	-	1	1	-	-	-	-	-	-	-	-	-	-
-	-	-	-	-	-	-	-	-	-	-	-	-	-
-	-	-	-	-	-	1	1	-	-	-	-	1	1
1	1	-	-	-	-	-	-	-	-	-	-	-	-
-	-	-	-	-	-	-	-	-	-	-	-	-	-
-	-	2	2	-	-	-	-	-	-	-	-	-	-
9	9	5	3	7	6	98	32	49	19	25	5	24	8
-	-	-	-	1	1	10	3	6	2	4	1	-	-
17	10	12	9	13	9	204	80	76	33	38	16	90	31
10	6	3	2	2	2	88	39	22	7	20	8	46	24

保

護

114表

第115表 保護した行方不明者の

行方不明時住所地	総 数	少 年									成 人				
		総 数	未 就 学 児	在 学 者					有 職 者	無 職 者	総 数	在 学 者		有 職 者	無 職 者
				小 学 生	中 学 生	高 校 生	大 学 生	そ の 他				大 学 生	そ の 他		
総	1,883	522	9	68	181	157	10	11	25	61	1,361	18	2	211	1,130
数	993	218	8	44	83	42	3	3	13	22	775	7	1	133	634
男女	890	304	1	24	98	115	7	8	12	39	586	11	1	78	496
北 海 道	8	3	-	-	3	-	-	-	-	-	5	1	-	2	2
男女	4	-	-	-	-	-	-	-	-	-	4	-	-	3	1
東 北 地 方	9	-	-	-	-	-	-	-	-	-	9	2	-	4	3
男女	25	11	-	-	-	7	2	-	1	1	14	-	-	3	11
青 森	3	-	-	-	-	-	-	-	-	-	3	1	-	1	1
岩 手	3	2	-	-	-	1	-	-	-	1	1	-	-	-	1
秋 田	1	-	-	-	-	-	-	-	-	-	1	-	-	-	-
山 形	2	-	-	-	-	-	-	-	-	-	2	-	-	1	1
宮 城	1	-	-	-	-	-	-	-	-	-	1	-	-	-	1
福 島	2	1	-	-	-	-	-	-	1	-	1	-	-	-	1
福 島	2	-	-	-	-	1	-	-	-	-	2	1	-	-	1
福 島	6	1	-	-	-	-	-	-	-	-	5	-	-	-	5
福 島	2	-	-	-	-	-	-	-	-	-	2	-	-	2	-
福 島	8	4	-	-	-	3	1	-	-	-	4	-	-	2	2
関 東 地 方	914	203	8	44	76	38	3	3	12	19	711	4	1	106	600
男女	763	239	1	19	86	95	3	7	7	21	524	11	-	63	450
茨 城	12	2	-	-	1	1	-	-	-	-	10	-	-	1	9
栃 木	11	6	-	-	1	4	-	-	-	1	5	1	-	-	4
群 馬	9	1	-	-	-	-	-	-	1	-	8	-	-	2	6
埼 玉	5	2	-	-	1	1	-	-	-	-	3	-	-	-	3
千 葉	4	2	-	1	-	-	1	-	-	-	2	-	-	1	1
東 京	7	3	-	-	2	-	-	-	-	1	4	-	-	1	3
神 奈 川	102	14	-	3	1	4	-	1	2	3	88	-	-	16	72
神 奈 川	83	12	-	-	3	5	1	-	-	3	71	2	-	10	59
神 奈 川	43	10	1	2	5	-	-	-	2	-	33	-	1	5	27
神 奈 川	23	6	-	-	2	4	-	-	-	-	17	-	-	1	16
神 奈 川	678	157	6	38	63	29	2	2	5	12	521	4	-	73	444
神 奈 川	582	196	1	18	74	73	2	7	6	15	386	7	-	48	331
神 奈 川	66	17	1	-	6	4	-	-	2	4	49	-	-	8	41
神 奈 川	52	14	-	1	3	8	-	-	1	1	38	1	-	3	34
中 部 地 方	24	2	-	-	-	1	-	-	-	1	22	-	-	12	10
男女	44	22	-	1	8	3	1	-	1	8	22	-	1	4	17
山 梨	6	-	-	-	-	-	-	-	-	-	6	-	-	2	4
新 潟	2	1	-	-	1	-	-	-	-	-	1	-	-	-	1
富 山	2	1	-	-	1	-	-	-	-	-	1	-	-	-	1
富 山	1	-	-	-	-	-	-	-	-	-	1	-	-	1	-
岐 阜	4	-	-	-	-	-	-	-	-	-	4	-	-	4	-
岐 阜	4	3	-	-	-	2	-	-	-	1	1	-	-	-	1
長 野	4	-	-	-	-	-	-	-	-	-	4	-	-	1	3
静 岡	8	1	-	-	-	-	-	-	1	-	7	-	-	2	5
静 岡	2	1	-	-	-	1	-	-	-	-	1	-	-	-	1
愛 知	12	6	-	-	2	1	-	-	-	3	6	-	-	1	5
愛 知	5	1	-	-	-	-	-	-	-	1	4	-	-	3	1
石 川	15	9	-	1	4	-	1	-	-	3	6	-	1	1	4
福 井	-	-	-	-	-	-	-	-	-	-	-	-	-	-	-
福 井	1	1	-	-	-	-	-	-	-	1	-	-	-	-	-
福 井	-	-	-	-	-	-	-	-	-	-	-	-	-	-	-
福 井	-	-	-	-	-	-	-	-	-	-	-	-	-	-	-

数値：生活安全総務課

保

護

115表

取扱状況(行方不明時住所地別及び学職別)

(単位 人)

行方不明時住所地	総 数	少 年								成 人					
		総 数	未 就 学 児	在 学 者					有 職 者	無 職 者	総 数	在 学 者		有 職 者	無 職 者
				小 学 生	中 学 生	高 校 生	大 学 生	そ の 他				大 学 生	そ の 他		
近畿地方	16	4	-	-	2	2	-	-	-	-	12	-	-	4	8
滋賀	31	19	-	3	2	6	-	1	1	6	12	-	-	4	8
三重	3	1	-	-	-	-	-	-	-	1	2	-	-	1	1
京都	1	-	-	-	-	-	-	-	-	-	1	-	-	1	-
奈良	3	1	-	-	-	1	-	-	-	-	2	-	-	1	1
和歌山	5	3	-	-	2	1	-	-	-	-	2	-	-	1	1
大阪	1	-	-	-	-	-	-	-	-	-	1	-	-	1	-
兵庫	1	-	-	-	-	-	-	-	-	-	1	-	-	-	1
中国地方	1	1	-	-	-	-	-	-	-	-	-	-	-	-	-
鳥取	1	1	-	-	-	-	-	-	-	-	1	-	-	-	-
島根	5	1	-	-	-	1	-	-	-	-	4	-	-	-	4
岡山	16	12	-	3	1	4	-	-	1	3	4	-	-	-	4
広島	4	-	-	-	-	-	-	-	-	-	4	-	-	2	2
山口	6	4	-	-	1	1	-	1	-	1	2	-	-	1	1
四国地方	4	3	-	-	-	-	-	-	1	2	1	-	-	-	1
香川	4	3	-	-	2	-	-	-	-	1	1	-	-	-	1
徳島	2	1	-	-	-	-	-	-	-	1	1	-	-	-	-
高知	4	3	-	-	2	-	-	-	-	1	1	-	-	-	1
愛媛	-	-	-	-	-	-	-	-	-	-	-	-	-	-	-
九州地方	2	1	-	-	-	1	-	-	-	-	1	-	-	-	1
福岡	5	1	-	-	-	1	-	-	-	-	4	-	-	-	4
佐賀	1	1	-	-	-	-	-	-	1	-	-	-	-	-	-
長崎	1	1	-	-	-	-	-	-	-	-	-	-	-	-	-
熊本	4	1	-	-	1	-	-	-	-	-	3	-	-	1	2
大分	9	5	-	-	-	3	1	-	-	1	4	-	-	-	4
宮崎	1	-	-	-	-	-	-	-	-	-	1	-	-	1	-
鹿児島	1	-	-	-	-	-	-	-	-	-	-	-	-	-	-
沖縄	2	1	-	-	-	-	-	-	-	1	-	-	-	-	-
その他	2	-	-	-	-	-	-	-	-	-	2	-	-	2	-
	2	-	-	-	-	-	-	-	-	-	2	-	-	1	1
	2	-	-	-	-	-	-	-	-	-	2	-	-	1	1
	-	-	-	-	-	-	-	-	-	-	-	-	-	-	-
	-	-	-	-	-	-	-	-	-	-	-	-	-	-	-

保

護

115表

第116表 保護取扱

署	総 数	精 神 者 錯 乱 者	自 殺 者 企 図 者	負 傷 者 ・ 病 人	迷 い 子	そ の 他
総 数	37,980	4,331	2,132	2,007	25,673	3,837
本 部	43	-	3	-	2	38
1～7・10方面計	27,433	3,106	1,623	1,537	18,399	2,768
第 1 方 面	2,507	366	160	99	1,545	337
麴 丸 神 万 中 久 築 月 愛 三 高 麻 赤 東	188	36	9	3	124	16
の 町 内 田 橋 央 松 地 島 岩 田 輪 布 坂 岸	288	37	13	5	167	66
世	108	14	6	7	70	11
	200	27	17	18	95	43
	129	23	14	1	68	23
	162	20	20	10	96	16
	175	36	16	9	94	20
	158	16	8	7	106	21
	148	24	8	2	91	23
	137	15	12	4	95	11
	240	21	7	3	175	34
	176	19	7	1	122	27
	212	57	9	23	107	16
東 京 湾	186	21	14	6	135	10
第 2 方 面	2,937	312	143	200	2,029	253
品 大 大 荏 大 田 蒲 池 東	180	19	11	13	122	15
大 井 崎 原 森 布 田 上 港	340	31	6	89	194	20
大 荏 大 田 蒲 池 東	249	20	13	9	188	19
荏 大 田 蒲 池 東	296	18	11	11	220	36
大 田 蒲 池 東	412	41	12	20	300	39
園 調	330	25	33	15	243	14
蒲 池 東	555	79	33	14	382	47
東 京 空	421	43	20	27	297	34
東 京 空	154	36	4	2	83	29
第 3 方 面	3,297	432	195	190	2,147	333
世 北 玉 成 目 碑 渡 原 代	495	60	29	53	321	32
田 谷 沢 川 城 黒 谷 谷 宿 木	329	63	30	18	208	10
田 谷 沢 川 城 黒 谷 谷 宿 木	394	46	17	29	270	32
田 谷 沢 川 城 黒 谷 谷 宿 木	539	62	21	19	365	72
田 谷 沢 川 城 黒 谷 谷 宿 木	291	33	13	18	199	28
文 黒 谷 谷 宿 木	304	36	12	11	221	24
文 黒 谷 谷 宿 木	428	63	34	16	252	63
文 黒 谷 谷 宿 木	173	22	15	8	110	18
代 々 宿 木	344	47	24	18	201	54
第 4 方 面	3,807	509	301	247	2,317	433
牛 新 戸 四 中 野 杉 高 荻	225	53	10	10	132	20
新 戸 四 中 野 杉 高 荻	673	110	90	28	282	163
新 戸 四 中 野 杉 高 荻	264	33	23	12	179	17
四 中 野 杉 高 荻	194	37	21	6	98	32
中 野 杉 高 荻	393	49	32	24	251	37
野 杉 高 荻	431	37	24	43	303	24
杉 高 荻	638	78	58	66	373	63
井 戸 窪	444	42	16	17	340	29
井 戸 窪	545	70	27	41	359	48
第 5 方 面	1,668	191	118	77	1,082	200
富 大 本 駒 巢 池 目	166	22	7	6	120	11
大 本 駒 巢 池 目	137	7	8	12	97	13
本 駒 巢 池 目	190	17	15	3	120	35
駒 巢 池 目	169	19	7	8	106	29
巢 池 目	263	40	15	9	181	18
池 目	456	57	43	21	271	64
目	287	29	23	18	187	30

注1 泥酔者等の保護取扱状況は、第118表及び第119表に掲載した。

2 迷い子には、迷い人を含む（第117表も同じ。）。

数値：生活安全総務課

状況(警察署別)

(単位 人)

署	総数	精神錯乱者	自殺者	負傷者・病人	迷い子	その他
第10方面	4,692	498	263	337	3,193	401
滝野川	302	38	24	28	192	20
王子	488	57	27	27	342	35
赤板	461	37	28	13	340	43
志村	581	49	34	84	381	33
高志	448	41	20	30	330	27
高練	532	45	26	12	391	58
光丘	586	71	34	24	405	52
石井	550	81	30	16	355	68
第6方面	3,844	375	220	201	2,665	383
上下野	296	38	14	12	201	31
浅草	194	16	28	17	117	16
蔵前	278	32	21	18	171	36
尾久	181	23	21	8	120	9
南荒	243	25	16	46	143	13
千住	156	19	5	5	99	28
荒川	271	41	10	5	199	16
千住	372	30	16	12	273	41
西新	748	53	32	29	570	64
竹塚	571	49	30	19	394	79
綾瀬	534	49	27	30	378	50
第7方面	4,681	423	223	186	3,421	428
深川	365	64	13	14	235	39
城東	522	37	23	11	399	52
本所	404	58	27	15	273	31
向島	360	37	15	23	242	43
葛飾	680	78	38	17	479	68
小葛	660	47	40	34	474	65
小松	710	43	17	27	591	32
小岩	532	28	37	31	366	70
小岩	448	31	13	14	362	28
8～9方面計	10,453	1,214	502	467	7,241	1,029
第8方面	6,023	707	261	256	4,250	549
昭島	348	38	22	15	210	63
立川	612	73	23	12	457	47
大府	460	52	37	23	294	54
小金	525	52	26	16	382	49
小田	668	78	39	80	432	39
小無	669	65	17	19	515	53
小平	416	56	23	16	249	72
武蔵	537	52	19	19	403	44
三調	452	52	16	16	342	26
鷹野	482	68	12	18	346	38
布調	854	121	27	22	620	64
第9方面	4,430	507	241	211	2,991	480
青島	355	38	43	17	214	43
五日	98	5	7	5	57	24
福生	468	54	20	22	323	49
八王子	706	106	49	33	444	74
高尾	491	49	31	31	311	69
南大	419	42	20	9	302	46
町田	939	119	27	29	658	106
日野	407	49	19	20	275	44
多摩	547	45	25	45	407	25
島部	51	11	4	3	31	2
大島	21	3	-	2	14	2
新島	3	2	-	-	1	-
三宅	5	3	-	-	2	-
八丈	21	3	3	1	14	-
小笠原	1	-	1	-	-	-

保
護

116表

第117表 保護取扱状況(保護区分別)

(単位 人)

区 分	総 数	精 神 錯 乱 者	自 企 殺 者	負 傷 者 ・ 病 人	迷 い 子	そ の 他
総 数	37,980	4,331	2,132	2,007	25,673	3,837
男	17,325	1,961	757	1,175	11,516	1,916
女	20,655	2,370	1,375	832	14,157	1,921
居 住 地 関 係						
東 京 都 居 住 者	34,043	3,734	1,881	1,802	23,620	3,006
他 府 県 居 住 者	3,621	529	231	158	1,954	749
住 居 不 詳 者	316	68	20	47	99	82
発 見 の 端 緒						
警 察 官 の 発 見	7,435	605	315	261	5,090	1,164
捜 索 願 出 及 び 連 絡	13,877	1,042	480	922	10,291	1,142
そ の 他	16,668	2,684	1,337	824	10,292	1,531
発 見 の 場 所						
屋 内	12,765	2,586	1,302	486	6,175	2,216
屋 外	24,681	1,698	801	1,502	19,094	1,586
交 通 機 関 内	534	47	29	19	404	35
保 護 の 開 始 時 刻						
0 時 ～ 8 時 の 間	6,815	939	623	340	4,128	785
8 時 ～ 17 時	15,911	1,752	644	988	11,134	1,393
17 時 ～ 24 時	15,254	1,640	865	679	10,411	1,659
保 護 の 場 所						
警 察 署 { 保 護 室	1,136	476	114	32	390	124
{ 保 護 室 以 外	8,817	1,947	897	228	4,218	1,527
{ 交 番 ・ 駐 在 所	18,794	1,609	881	630	13,843	1,831
警 察 施 設 以 外	9,196	297	238	1,117	7,207	337
少 年 セ ン タ ー	37	2	2	-	15	18
保 護 の 時 間						
3 時 間 以 内	30,199	1,533	1,092	1,720	23,807	2,047
3 ～ 6 時 間	4,798	1,569	622	179	1,201	1,227
6 ～ 24 時	2,950	1,223	414	105	648	560
24 時 間 超	33	6	4	3	17	3
警 察 の 最 終 処 置						
家 人 ・ 知 人 へ	26,192	2,036	1,595	877	19,833	1,851
福 祉 ・ 救 護 施 設 へ	3,353	839	161	429	1,622	302
区 市 町 村 長 へ	418	72	27	42	213	64
精 神 科 病 院 へ	938	865	48	4	10	11
児 童 相 談 所 へ	1,469	25	26	2	63	1,353
単 身 で 帰 宅	4,477	398	226	497	3,215	141
そ の 他	1,133	96	49	156	717	115

注1 警察施設以外とは、病院、福祉施設等をいう。

2 保護の開始時刻の表区分において、「0時～8時」とは、午前0時を超えて午前8時以内を表し、午前0時は含まない。以下同じ。

3 保護の時間の表区分において「3～6時間」とは、3時間を含まない。以下同じ。

数値：生活安全総務課

第118表 泥酔者等の保護取扱状況(態様別)

(単位 人)

区 分	総 数	泥 酔 者	めいてい者	区 分	総 数	泥 酔 者	めいてい者
総 数	11,148	9,486	1,662	保 護 の 開 始 時 刻	11,148	9,486	1,662
男	9,142	7,715	1,427	0 ～ 4 時 の 間	3,721	3,205	516
女	2,006	1,771	235	4 ～ 12 "	2,004	1,694	310
				12 ～ 20 "	2,022	1,674	348
居 住 地 関 係	11,148	9,486	1,662	20 ～ 0 "	3,401	2,913	488
東京都居住者	8,983	7,679	1,304	保 護 の 場 所	11,148	9,486	1,662
他府県居住者	1,802	1,492	310	警 察 署 { 保 護 室 保 護 室 以 外 交 番 ・ 駐 在 所	7,686	6,305	1,381
住居不詳者	363	315	48		536	452	84
					279	235	44
発 見 の 端 緒	11,148	9,486	1,662	警 察 署 以 外	2,647	2,494	153
警察官の発見	1,243	963	280	保 護 の 時 間	11,148	9,486	1,662
110番等通報	6,409	5,403	1,006	1 時 間 未 満	2,215	2,047	168
家族等の願出	17	15	2	1 ～ 4 時 間	3,083	2,581	502
その他	3,479	3,105	374	4 ～ 8 "	4,303	3,597	706
				8 ～ 12 "	1,279	1,046	233
発 見 の 場 所	11,148	9,486	1,662	12 ～ 16 "	224	182	42
屋 内	2,529	2,107	422	16 ～ 24 "	44	33	11
屋 外	7,765	6,595	1,170	24 時 間 超	-	-	-
交通機関内	854	784	70				

注1 泥酔者とは、警察官職務執行法第3条に基づき保護した人をいう(第119表も同じ。)

2 めいてい者とは、酒に酔って公衆に迷惑をかける行為の防止等に関する法律第3条に基づき保護した人をいう(第119表も同じ。)

3 保護の開始時刻の表区分において、「0～4時」とは、午前0時台から午前3時台を表し、午前4時は含まない。以下同じ。

4 保護の時間の表区分において、「1～4時間」とは、1時間以上4時間未満を表す。以下同じ。

数値：地域指導課

第119表 泥酔者等の保護取扱状況(警察署別)

(単位 人)

署	総数	泥酔者	めいてい者	署	総数	泥酔者	めいてい者
総数	11,148	9,486	1,662	第10方面	1,012	897	115
本部	-	-	-	滝野川	78	69	9
1～7・10方面計	9,287	7,866	1,421	王子	112	102	10
第1方面	1,174	978	196	赤板	109	97	12
麴町の	34	31	3	羽橋村	151	133	18
神内	73	60	13	志平	59	49	10
万世	45	42	3	高練島	93	80	13
中久	151	132	19	光が丘	174	149	25
久松	60	55	5	石井	99	91	8
築地	37	34	3	第6方面	137	127	10
月島	75	64	11	上下野	1,389	1,139	250
愛宕	44	37	7	浅草	359	240	119
三田	112	84	28	蔵前	164	157	7
高輪	67	61	6	南千住	122	84	38
麻布	52	38	14	荒川	57	55	2
赤坂	239	170	69	西千住	65	58	7
東京湾	163	149	14	新井	52	51	1
第2方面	842	736	106	竹塚	69	56	13
品川	22	21	1	綾瀬	131	116	15
大井	54	50	4	深城	169	134	35
大崎	173	161	12	本島	85	79	6
荏原	75	63	12	第7方面	116	109	7
大森	87	82	5	深川	1,265	1,074	191
大田園調布	86	77	9	東所島	102	94	8
蒲田	49	45	4	向島	171	144	27
池上	224	173	51	亀有	117	105	12
東空港	84	75	9	葛飾	68	63	5
第3方面	1,441	1,296	145	小川	134	102	32
世田谷	10	10	-	葛西	182	145	37
北沢	630	596	34	小岩	101	86	15
玉川	97	92	5	8～9方面計	187	153	34
成城	79	64	15	第8方面	203	182	21
目黒	64	51	13	昭島	1,849	1,612	237
文谷	86	74	12	立川	1,052	915	137
渋谷	44	40	4	大和	52	47	5
原宿	302	254	48	東府中	123	91	32
代々木	67	57	10	小金井	49	43	6
第4方面	1,447	1,193	254	小無平	97	86	11
牛込	72	68	4	小山村	115	100	15
新宿	121	115	6	武蔵野	95	85	10
四谷	470	329	141	三鷹	67	64	3
中野	190	181	9	調布	93	83	10
野方	96	74	22	第9方面	175	147	28
杉並	172	157	15	青日	90	80	10
高井戸	77	57	20	五日市	96	89	7
荻窪	144	128	16	青梅	67	62	5
第5方面	717	553	164	五日市	12	10	2
富坂	27	22	5	福生	83	82	1
大本	40	37	3	八王子	202	166	36
駒込	48	45	3	高尾	84	76	8
巢鴨	20	18	2	南大	48	42	6
池袋	107	93	14	町日	171	140	31
目白	387	255	132	多摩	41	35	6
	88	83	5	島部	89	84	5
				大島	12	8	4
				大新	2	2	-
				三宅	5	2	3
				八丈	-	-	-
				小笠原	5	4	1
					-	-	-

数値：地域指導課

広報及び相談

第120表 広報活動状況

(1) 見学状況

(単位 人)

区 分	総 数	警 視 庁 本 部	広報センター (警察博物館)
見 学 者 数	41,305	11,839	29,466

注 警視庁本部の数は、団体見学等及び案内の対応をした数である。

(2) 音楽隊演奏状況

(単位 回)

区 分	総 数	交通・防犯 少年・刑事 薬物対策	記念行事 〔表彰、式典〕 等を含む。	スポーツ	コンサート	音楽鑑賞会	そ の 他
総 数	49	12	28	-	6	3	-
部 内	48	12	28	-	5	3	-
部 外	1	-	-	-	1	-	-
合 同	-	-	-	-	-	-	-

注 合同とは、音楽隊が企画し、又は要請に基づいて、部外団体と合同で実施した演奏をいう。

(3) 鼓隊演奏状況

(単位 回)

区 分	総 数	パ レ ー ド	演 奏	そ の 他
総 数	-	-	-	-
部 内	-	-	-	-
部 外	-	-	-	-

(4) 広報活動・広聴事案受理状況

(単位 件)

区 分	広 報 活 動	広 聴 事 案			
	発 表 件 数	総 数	苦 情	意 見 ・ 要 望	そ の 他 の 申 出
総 数	2,551	5,454	573	3,508	1,373
本 部	1,301	2,620	213	2,255	152
警 察 署	1,250	2,834	360	1,253	1,221

注 発表件数は、新聞、ラジオ、テレビ等を媒体として発表したものである。

数値：広報課

第121表 少年相談の受理状況(学職別)

(単位 件)

区 分	総 数	未 就 学 児	小学生	中学生	高校生	その他 の学生	有 職 少 年	無 職 少 年			その他	
								中 卒	高 中 校 退	高 卒		
総 数	5,941	180	1,439	1,781	1,668	364	144	39	125	93	108	
非 行	不良交友	109	-	2	24	66	4	3	3	5	2	-
	性 非 行	99	-	8	38	44	6	2	-	1	-	-
	家 出	84	-	8	23	31	5	2	2	6	6	1
	無 断 外 泊	74	-	-	16	48	7	-	-	2	-	1
	暴 力 行 為	47	-	20	12	8	4	1	-	-	-	2
	薬 物 乱 用	14	-	-	1	5	-	4	-	2	1	1
	盗 み	165	1	81	43	28	5	1	-	3	3	-
そ の 他	174	1	24	61	57	18	4	3	3	2	1	
被 害	児 童 虐 待	621	98	232	173	99	7	4	2	3	2	1
	犯 罪 等 の 被 害	117	6	32	30	35	8	1	-	3	-	2
	い じ め	90	1	33	40	15	1	-	-	-	-	-
	そ の 他 の 被 害	219	16	82	45	56	9	2	-	1	2	6
学 校 ・ 職 場	不 登 校	81	1	25	37	18	-	-	-	-	-	-
	校 内 暴 力	69	-	41	19	8	-	-	-	1	-	-
	怠 学	11	-	2	3	5	1	-	-	-	-	-
	進 路	40	-	1	8	20	4	-	1	-	6	-
	異 性	107	-	4	30	47	12	6	1	2	-	5
	交 友	388	2	112	108	113	29	9	1	6	3	5
	学 校 問 題	287	3	127	95	49	9	2	-	-	-	2
家 庭	家 庭 内 暴 力	315	-	51	133	95	18	4	2	3	8	1
	し っ け	701	17	187	246	187	34	7	3	8	10	2
	金 品 持 ち 出 し	204	3	78	74	33	5	7	-	3	1	-
	家 庭 不 和	596	10	93	164	188	50	21	9	33	20	8
事 件 関 係	有 害 環 境	5	-	-	-	3	2	-	-	-	-	-
	福 祉 犯 罪	336	4	58	107	115	24	11	1	4	3	9
	事 件 相 談	335	5	37	68	119	35	32	5	11	9	14
そ の 他	精 神 保 健 関 係	380	2	35	102	104	47	11	2	20	12	45
	自 殺	50	-	1	27	14	2	3	-	2	-	1
	そ の 他	223	10	65	54	58	18	7	4	3	3	1

注 少年育成課（少年相談係、少年センター、ヤング・テレホン・コーナー）及び警察署で受理した件数である。
数値：少年育成課

第122表 少年相談の

署	総数		非行												被害						不登校							
			不良交友		性非行		家出		無断泊		暴力行為		薬物乱用		盗み		その他		児童虐待				犯罪等の被害		いじめ		その他被害	
	総数	うち女	総数	うち女	総数	うち女	総数	うち女	総数	うち女	総数	うち女	総数	うち女	総数	うち女	総数	うち女	総数	うち女	総数	うち女	総数	うち女	総数	うち女		
総数	5,941	2,677	109	58	99	48	84	54	74	48	47	3	14	5	165	54	174	86	621	298	117	75	90	46	219	114	81	34
本部	737	336	39	22	51	19	16	12	19	11	8	2	5	2	59	24	15	9	9	5	23	18	8	4	23	19	24	8
ヤング・テレホン・コーナー	1,315	669	24	15	16	7	20	14	16	12	2	-	3	1	23	11	28	14	16	11	29	21	34	19	61	36	22	9
1～7・10方面計	2,685	1,149	27	15	24	17	37	21	27	18	27	1	5	2	54	17	78	36	444	207	49	28	37	17	99	39	22	11
第1方面	242	104	1	1	4	4	2	1	2	1	-	-	-	-	6	3	8	5	53	21	6	5	6	2	11	4	2	1
1 麴町	13	7	-	-	-	-	-	-	-	-	-	-	-	-	1	-	-	-	-	-	1	-	-	-	2	1	-	-
2 丸の内	2	2	-	-	-	-	-	-	-	-	-	-	-	-	-	-	-	-	-	2	2	-	-	-	-	-	-	-
3 神田	8	4	-	-	-	-	-	-	-	-	-	-	-	-	-	-	-	-	-	1	1	-	-	-	-	-	-	-
4 万世橋	10	4	1	1	1	1	-	-	-	-	-	-	-	-	-	-	-	-	1	1	-	-	1	-	-	-	1	-
5 中央	15	5	-	-	-	-	-	-	-	-	-	-	-	-	-	-	-	-	4	1	-	-	2	1	2	1	-	-
6 久松	25	8	-	-	-	-	-	-	-	-	-	-	-	-	-	-	-	-	6	2	1	1	-	-	-	-	-	-
7 築地	5	1	-	-	-	-	-	-	1	1	-	-	-	-	-	-	-	-	-	3	-	-	-	-	-	-	-	-
8 月島	27	15	-	-	-	-	-	-	-	-	-	-	-	-	2	2	-	-	2	1	1	1	2	1	1	1	-	-
9 愛宕	17	6	-	-	-	-	-	-	-	-	-	-	-	-	1	-	-	-	5	1	-	-	-	-	2	1	-	-
10 三田	12	4	-	-	1	1	-	-	-	-	-	-	-	-	1	1	-	-	2	1	-	-	-	-	1	-	-	-
11 高輪	26	11	-	-	-	-	1	1	-	-	-	-	-	-	-	-	-	-	6	3	-	-	-	-	-	-	-	-
12 麻布	36	16	-	-	1	1	1	-	1	-	-	-	-	-	-	-	-	4	3	11	5	2	2	-	-	-	1	1
13 赤坂	26	10	-	-	-	-	-	-	-	-	-	-	-	-	1	-	-	-	9	4	1	1	1	-	1	-	-	-
14 東京湾岸	20	11	-	-	1	1	-	-	-	-	-	-	-	-	-	-	-	2	1	1	-	-	-	-	2	-	-	-
第2方面	313	121	6	4	-	-	9	5	8	6	3	-	-	-	8	2	12	4	45	26	6	3	3	2	9	2	1	-
15 品川	21	8	-	-	-	-	-	-	-	-	-	-	-	-	-	-	-	-	4	2	2	1	-	-	-	-	-	-
16 大井	33	12	1	-	-	-	2	1	1	-	-	-	-	-	-	-	-	3	1	6	3	-	-	1	1	-	-	-
17 大崎	32	11	1	1	-	-	-	1	1	-	-	-	-	-	1	-	-	-	8	3	-	-	-	-	2	1	-	-
18 荏原	18	6	-	-	-	-	2	1	-	1	-	-	-	-	-	-	-	-	2	1	-	-	1	1	-	-	-	-
19 大森	41	18	2	2	-	-	1	1	2	1	-	-	-	-	2	-	-	-	7	4	-	-	-	-	-	-	-	-
20 田園調布	58	17	1	-	-	-	2	-	3	3	1	-	-	-	2	-	-	2	3	2	-	-	1	-	2	1	-	-
21 蒲田	72	35	1	1	-	-	2	2	1	1	1	-	-	-	3	2	4	3	6	4	3	1	-	-	4	-	1	-
22 池上	38	14	-	-	-	-	-	-	-	-	-	-	-	-	-	-	-	-	2	-	9	7	1	1	-	-	1	-
23 東京空港	-	-	-	-	-	-	-	-	-	-	-	-	-	-	-	-	-	-	-	-	-	-	-	-	-	-	-	-
第3方面	317	141	1	1	3	3	5	2	3	1	3	-	-	-	4	2	5	2	53	19	7	6	5	3	15	5	3	3
24 世田谷	46	11	-	-	1	1	4	1	1	-	1	-	-	-	1	1	1	-	5	1	-	-	-	-	2	1	-	-
25 北沢	44	25	-	-	1	1	-	-	-	-	-	-	-	-	-	-	-	-	14	6	-	-	-	-	2	-	1	1
26 玉川	49	18	-	-	-	-	-	-	-	-	-	-	-	-	-	-	-	-	6	3	2	1	-	-	4	1	-	-
27 成城	56	29	-	-	-	-	1	1	2	1	1	-	-	-	1	1	3	1	11	5	1	1	5	3	3	2	-	-
28 目黒	14	7	-	-	1	1	-	-	-	-	-	-	-	-	-	-	-	-	2	-	1	1	-	-	1	-	-	-
29 文谷	28	11	-	-	-	-	-	-	-	-	-	-	-	-	-	-	-	-	10	3	1	1	-	-	-	-	-	-
30 渋谷	53	30	-	-	-	-	-	-	-	-	-	-	-	-	1	-	-	-	4	1	2	2	-	-	1	1	2	2
31 原宿	7	1	-	-	-	-	-	-	-	-	-	-	-	-	1	-	-	-	1	-	-	-	-	-	1	-	-	-
32 代々木	20	9	1	1	-	-	-	-	-	-	1	-	-	-	-	-	-	-	1	1	-	-	-	-	-	1	-	-
第4方面	283	130	5	4	2	2	2	2	3	3	5	1	-	-	4	3	7	6	46	27	1	-	3	1	10	4	1	-
33 牛込	32	12	-	-	-	-	-	-	-	-	-	-	-	-	1	1	1	1	9	3	1	-	-	-	1	1	-	-
34 新宿	28	22	2	2	-	-	-	-	1	1	-	-	-	-	-	-	-	-	3	3	5	4	-	-	-	-	-	-
35 戸塚	20	3	-	-	-	-	-	-	-	-	4	-	-	-	-	-	-	-	-	1	-	-	-	-	-	-	-	-
36 四谷	26	16	1	1	1	1	1	1	-	-	-	-	-	-	-	-	-	-	3	3	-	-	-	-	-	-	-	-
37 中野	37	14	-	-	-	-	1	1	1	1	-	-	-	-	-	-	-	-	13	7	-	-	-	-	-	-	-	-
38 野方	31	12	-	-	-	-	-	-	-	-	-	-	-	-	-	-	-	-	1	1	7	4	-	-	-	-	-	-
39 杉並	28	15	-	-	-	-	-	-	-	-	-	-	-	-	1	1	-	-	3	1	-	-	-	2	6	3	-	-
40 高井戸	28	13	2	1	1	1	-	-	-	-	-	-	-	-	2	1	-	-	2	2	-	-	-	-	2	-	-	-
41 荻窪	53	23	-	-	-	-	-	-	1	1	1	1	-	-	-	-	-	-	2	1	3	3	-	-	1	1	1	-
第5方面	194	85	1	-	1	1	3	1	-	-	2	-	-	-	2	1	4	3	41	20	4	2	2	1	9	6	1	-
42 富坂	30	11	-	-	-	-	-	-	-	-	-	-	-	-	-	-	-	-	9	3	-	-	-	-	-	-	-	-
43 大塚	26	5	-	-	-	-	-	-	-	-	-	-	-	-	1	-	-	-	1	-	-	-	-	-	2	1	-	-
44 本富	15	7	-	-	1	1	-	-	-	-	1	-	-	-	1	1	1	1	5	3	-	-	-	-	-	-	-	-
45 駒込	30	10	-	-	-	-	1	-	-	-	1	-	-	-	-	-	-	-	7	2	-	-	1	-	1	1	-	-
46 巣鴨	32</																											

受理状況(警察署別) 1/2

(単位 件)

学 校 ・ 職 場										家 庭						事 件 関 係				そ の 他												
校 暴	内 力	学 生	学 進	学 路	異 性	交 友	学 校 問 題	家 庭 内 力		し つ け		金 品 持 ち 出 し		家 庭 和 不		有 害 環 境	福 祉 犯 罪	事 件 相 談	精 神 保 健 関 係		自 殺		そ の 他									
								総 数	う ち の 女	総 数	う ち の 女	総 数	う ち の 女	総 数	う ち の 女				総 数	う ち の 女	総 数	う ち の 女	総 数	う ち の 女	総 数	う ち の 女	総 数	う ち の 女	総 数	う ち の 女	総 数	う ち の 女
69	14	11	6	40	13	107	76	388	172	287	105	315	56	701	254	204	72	596	276	5	5	336	228	335	143	380	178	50	33	223	123	
5	-	2	-	14	2	12	8	27	9	11	2	37	4	137	41	67	31	31	18	1	1	11	8	7	3	55	43	6	2	15	9	
3	1	5	3	15	6	57	41	142	75	66	26	48	10	130	59	23	10	142	75	2	2	80	52	65	35	232	96	9	7	2	1	
45	11	3	2	8	4	24	17	135	48	147	54	165	33	305	113	81	21	290	128	1	1	168	106	165	68	59	24	21	15	138	75	
4	1	-	-	2	1	2	2	10	2	23	8	9	2	27	8	2	-	24	13	-	-	9	6	11	5	3	1	-	-	15	7	
-	-	-	-	-	-	-	-	-	-	4	3	-	-	1	-	-	-	1	1	-	-	1	1	-	-	-	-	-	-	2	1	
-	-	-	-	-	-	-	-	-	-	-	-	-	-	-	-	-	-	-	-	-	-	-	-	-	-	-	-	-	-	-	-	-
-	-	-	-	-	-	-	-	-	1	1	1	1	1	-	-	-	-	-	-	-	-	2	-	2	1	-	-	-	-	-	-	-
-	-	-	-	-	-	-	-	-	-	-	-	-	-	-	-	-	-	3	1	-	-	-	-	-	-	1	-	-	-	-	1	-
-	-	-	-	-	-	-	-	-	-	-	-	-	-	-	-	-	-	3	1	-	-	-	-	-	-	1	-	-	-	-	3	1
-	-	-	-	-	-	-	2	2	2	-	1	-	1	-	6	2	1	-	4	1	-	-	-	-	-	-	-	-	-	-	-	-
-	-	-	-	-	-	-	-	-	-	-	-	-	-	-	1	-	-	-	-	-	-	-	-	-	-	-	-	-	-	-	-	-
1	-	-	-	-	-	-	-	1	-	2	2	2	-	3	2	-	-	4	3	-	-	2	1	3	1	-	-	-	-	1	-	-
1	-	-	-	1	1	-	-	-	-	1	-	-	-	2	-	-	-	-	-	-	-	-	1	1	1	1	-	-	-	-	2	1
-	-	-	-	1	-	-	-	-	-	3	-	2	1	1	-	-	-	-	-	-	-	-	-	-	-	-	-	-	-	-	-	-
1	1	-	-	-	-	-	-	2	-	3	-	-	-	4	1	-	-	4	3	-	-	-	-	4	2	-	-	-	-	1	-	-
1	-	-	-	-	-	-	-	2	-	4	1	1	-	3	-	-	-	2	2	-	-	1	1	-	-	-	-	-	-	-	1	-
-	-	-	-	-	-	-	-	2	1	2	-	1	-	3	1	-	-	4	2	-	-	-	-	-	-	-	-	-	-	-	1	1
-	-	-	-	-	-	-	-	-	-	2	1	-	-	3	2	1	-	1	-	-	-	2	2	-	-	2	1	-	-	3	3	3
3	2	-	-	1	-	1	-	11	2	21	3	27	4	49	19	9	3	35	15	-	-	10	6	15	6	9	1	2	1	10	5	
-	-	-	-	-	-	-	-	-	-	3	-	3	1	4	1	1	1	2	1	-	-	2	1	-	-	-	-	-	-	-	-	-
-	-	-	-	-	-	-	-	-	-	-	-	2	-	10	3	-	-	6	3	-	-	-	-	-	-	-	-	-	-	-	1	-
-	-	-	-	-	-	-	-	1	-	2	-	2	-	9	3	2	1	3	1	-	-	-	-	-	-	-	-	-	-	-	-	-
-	-	-	-	-	-	-	-	1	-	1	1	2	-	1	-	1	-	2	1	-	-	-	-	2	1	1	1	-	-	1	-	-
-	-	-	-	-	-	1	-	2	1	-	-	1	-	5	2	-	-	9	2	-	-	2	2	3	2	3	1	-	-	-	-	-
-	-	-	-	-	-	2	1	6	-	11	1	8	2	-	-	5	3	-	-	-	-	-	2	-	-	-	1	1	1	6	3	
2	1	-	-	1	-	-	-	2	-	7	2	5	2	6	4	3	1	5	3	-	-	4	3	5	3	3	-	1	-	2	2	
1	1	-	-	-	-	-	-	3	-	2	-	1	-	6	4	2	-	3	1	-	-	2	-	3	-	2	-	-	-	-	-	
-	-	-	-	-	-	-	-	-	-	-	-	-	-	-	-	-	-	-	-	-	-	-	-	-	-	-	-	-	-	-	-	-
8	-	-	-	2	1	1	1	9	4	14	2	22	6	38	16	7	4	32	17	-	-	33	20	17	8	9	2	2	2	16	11	
1	-	-	-	1	-	-	-	1	1	2	-	5	1	9	1	-	-	7	2	-	-	1	-	-	-	2	-	-	-	1	1	
1	-	-	-	-	-	-	-	1	1	1	-	-	-	3	3	4	1	12	8	-	-	2	2	-	-	1	1	-	-	1	1	
-	-	-	-	-	-	-	-	1	1	5	-	2	-	9	3	-	-	5	2	-	-	2	1	3	2	1	-	-	-	9	4	
4	-	-	-	-	1	1	3	1	1	3	1	4	2	1	1	2	2	-	-	3	2	3	1	2	1	1	1	1	-	-	-	
-	-	-	-	-	-	-	-	-	-	2	1	1	1	1	1	1	1	2	1	-	-	1	-	1	-	-	-	-	-	-	-	-
-	-	-	-	-	-	-	-	2	-	-	-	6	2	1	1	-	-	4	2	-	-	2	1	1	-	-	-	1	1	-	-	
1	-	-	-	-	-	-	-	1	-	1	-	2	-	7	4	1	1	-	-	-	-	18	12	7	3	1	-	-	-	4	4	
-	-	-	-	-	-	-	-	-	-	-	-	3	1	-	-	-	-	-	-	-	-	-	-	-	-	1	-	-	-	-	-	
1	-	-	-	1	1	-	-	-	-	2	-	-	4	1	-	-	-	-	-	-	-	4	2	2	2	1	-	-	-	1	1	
6	-	-	-	-	5	4	20	6	11	4	17	2	25	7	12	1	22	8	-	-	25	16	25	13	5	4	4	4	17	8		
1	-	-	-	-	1	1	1	1	-	-	1	-	4	-	-	-	7	1	-	-	-	1	1	1	1	-	-	-	-	2	1	
-	-	-	-	-	-	-	2	1	1	-	1	1	-	-	-	-	-	-	-	-	-	5	5	6	3	-	-	2	2	-	-	
-	-	-	-	-	-	-	-	-	2	1	1	-	2	1	3	-	-	-	-	-	-	3	1	3	-	1	-	-	-	-	-	
-	-	-	-	-	1	1	1	1	1	1	-	-	3	-	-	-	2	2	-	-	2	2	-	-	1	1	-	-	9	2	36	
3	-	-	-	-	-	-	2	-	2	-	3	-	5	3	1	-	2	1	-	-	2	-	1	-	-	-	1	1	-	-	37	
1	-	-	-	-	1	1	2	1	-	2	-	3	-	3	-	5	2	-	-	3	1	1	-	2	2	-	-	-	-	-	38	
1	-	-	-	-	-	-	-	1	1	1	-	-	-	1	-	2	1	-	-	3	3	3	3	1	1	-	-	-	2	1	39	
-	-	-	-	-	-	-	4	1	3	1	1	-	2	1	2	1	-	-	-	-	3	1	1	-	-	-	-	-	-	3	3	40
-	-	-	-	-	2	1	7	1	1	-	7	1	6	2	2	-	4	1	-	-	3	2	9	6	-	-	1	1	1	1	1	41
7	1	3	2	-	3	3	8	4	5	3	17	4	24	9	6	2	23	7	1	1	9	4	9	4	3	1	2	1	4	4	42	
1	-	-	-	-	-	-	2	1	1	1	3	2	6	2	-	-	7	2	-	-	-	-	1	-	-	-	-	-	-	-	-	43
1	-	-	-	-	-	-	2	-	-	-	4	-	8	4	2	-	3	-	-	-	-	-	-	-	-	-	1	-	-	-	-	44
-	-	-	-	-	1	1	-	-	-	-	2	-	2	-	-	-	-	-	-	-	-	-	-	-	-	-	-	-	-	-	-	45
2	-	-	-	-	-	-	2	1	1	-	2	1	1	1	1	-	3	1	-	-	2	1	3	1	1	-	-	-	1	1	46	
2	-	1	-	-	-	2	2	1	1	1	4	-	5	2	1	1	3	-	-	-	-	-	-	-	-	-	-	-	-	-	-	47
1	1	-	-	-	-	-	-	-	-	-	2	1	1	-	1	1	4	3	1	1	6	3	3	2	-	-	-	-	3	3	48	
-	-	2	2	-	-	-	-	1	1	2	1	-	1	-	1	-	3	1	-	-	-	-	-	-	1	1	1	1	1	-	-	

広
報
及
び
相
談

122表

第122表 少年相談の

署	総数		非行													被害					不登校										
			不交		良友		性非行		家出		無外断泊		暴行力為		薬物乱用		盗み		その他			児童虐待		犯罪等の被害		いじめ		その他被害			
	総数	うち女	総数	うち女	総数	うち女	総数	うち女	総数	うち女	総数	うち女	総数	うち女	総数	うち女	総数	うち女	総数	うち女		総数	うち女	総数	うち女	総数	うち女	総数	うち女		
第10方面	398	187	4	1	6	3	3	2	5	4	-	-	3	1	14	2	10	2	57	26	10	6	8	5	16	6	5	16	6	5	2
49 滝野川	35	20	-	-	-	-	-	-	-	-	-	-	-	-	-	-	-	-	9	4	1	1	-	-	-	-	-	-	1	1	
50 王子	22	9	-	-	-	-	-	-	-	-	-	-	-	-	-	-	-	-	6	1	-	-	-	-	-	-	-	1	-		
51 赤板	62	33	2	-	-	-	2	1	2	1	-	-	-	-	-	2	-	-	4	3	-	-	1	1	3	1	2	1	1		
52 志村	18	10	-	-	-	-	-	-	-	-	-	-	-	-	-	1	-	-	-	-	-	-	1	-	-	-	-	-	-		
53 志高島	65	32	-	-	1	1	-	1	1	-	-	-	-	-	3	1	1	-	9	5	4	1	2	1	4	3	-	-	-		
54 高練	70	32	-	-	1	1	-	-	2	2	-	-	1	1	3	1	2	-	12	5	2	1	1	1	1	-	-	-	-		
55 光が石	41	18	-	-	2	1	-	-	-	-	-	-	-	-	4	-	1	-	6	2	2	2	1	1	3	1	-	-	-		
56 神井	28	12	1	1	1	1	-	-	-	-	-	-	1	-	1	-	-	-	5	3	-	-	2	1	-	-	-	-	-		
57 第6方面	424	176	5	3	2	1	6	4	6	3	5	-	1	-	7	3	20	6	60	29	8	2	4	1	18	7	2	2	2		
58 上下	9	6	-	-	-	-	-	-	-	-	-	-	-	-	-	-	-	-	1	-	-	-	-	-	-	-	-	-	-	-	
59 浅蔵	12	4	-	-	-	-	1	-	-	-	-	-	-	-	-	-	-	-	2	-	-	-	-	-	-	-	-	-	-	-	
60 尾南	33	14	-	-	-	-	2	2	1	-	-	-	-	-	1	-	2	-	8	5	-	-	-	-	-	-	-	1	1		
61 千住	19	8	-	-	-	-	-	-	-	-	-	-	-	-	-	2	1	3	1	-	-	-	-	-	-	-	1	1	1		
62 荒千	39	18	-	-	-	-	1	1	1	1	2	-	-	-	1	1	2	-	5	1	-	-	-	-	-	-	-	-	-		
63 新井	23	9	-	-	-	-	-	-	-	-	-	-	-	-	2	1	1	-	4	2	-	-	-	-	1	-	-	-	-		
64 西の	11	4	-	-	-	-	-	-	-	-	-	-	-	-	-	-	-	-	-	-	-	-	-	-	-	-	-	-	-		
65 西の	31	12	1	-	-	-	-	-	-	-	-	-	-	-	-	2	1	6	1	-	-	-	-	-	-	2	1	-	-		
66 西の	64	22	1	1	-	-	-	1	1	1	-	1	-	2	1	7	3	9	6	3	-	2	1	3	1	-	-	-	-		
67 西の	105	41	-	-	2	1	-	3	1	1	-	-	-	-	-	-	-	-	13	8	3	-	-	-	7	4	-	-	-		
68 深城	78	38	3	2	-	-	2	1	-	1	-	-	-	1	-	3	1	9	5	2	2	2	2	5	1	-	-	-	-		
第7方面	514	205	4	1	6	3	7	4	-	-	9	-	1	1	9	1	12	8	89	39	7	4	6	2	11	5	7	3	3		
69 深城	97	32	-	-	-	-	-	-	2	-	1	1	2	1	-	-	9	4	-	-	-	-	-	1	1	2	-	-	-		
70 深城	87	37	-	-	-	-	2	1	-	-	-	-	-	-	-	-	-	21	7	-	-	2	1	2	-	1	1	1	1		
71 向島	40	20	1	-	-	-	-	-	-	-	-	-	-	-	2	1	11	7	1	1	1	-	-	-	-	-	-	-	-		
72 向島	49	22	-	-	1	-	3	1	-	-	-	-	-	1	-	4	3	12	5	2	-	-	-	3	3	-	-	-	-		
73 亀島	64	24	3	1	1	1	1	1	-	3	-	-	-	1	-	1	1	4	3	-	-	-	-	3	-	1	-	-	-		
74 葛島	31	12	-	-	-	-	-	-	-	1	-	-	-	-	-	-	-	7	2	2	2	-	-	-	-	-	2	1	-		
75 小松	76	30	-	-	3	1	-	-	-	1	-	-	-	5	-	4	2	13	7	2	1	1	1	-	-	-	-	-	-		
76 小松	52	22	-	-	1	1	1	1	-	2	-	-	-	-	-	1	1	11	4	-	-	2	-	2	1	1	1	1	1		
77 小岩	18	6	-	-	-	-	-	-	-	-	-	-	-	-	-	-	-	1	-	-	-	-	-	-	-	-	-	-	-		
8～9方面計	1,199	522	19	6	8	5	11	7	12	7	10	-	1	-	29	2	53	27	148	74	16	8	11	6	36	20	13	6	6		
第8方面	660	299	7	3	4	3	8	4	5	5	6	-	-	-	19	1	27	15	85	44	8	4	5	3	21	16	9	4	4		
78 昭島	31	10	1	-	-	-	-	-	-	-	-	-	-	-	2	-	4	2	1	-	-	-	-	-	-	-	-	-	-		
79 立川	55	24	1	-	-	-	-	-	-	-	-	-	-	1	-	1	8	3	2	2	-	-	1	1	2	2	1	1	1		
80 大府	54	27	-	-	-	-	1	-	-	-	-	-	-	2	-	2	1	4	2	-	-	1	1	2	2	1	1	1	1		
81 府中	72	39	-	-	1	1	-	-	-	1	-	-	-	1	-	3	2	16	11	-	-	-	-	1	1	2	2	2	2		
82 小金	59	24	-	-	-	-	1	1	-	-	-	-	-	4	1	-	9	5	3	2	-	-	2	1	1	-	-	-	-		
83 小田	51	29	1	1	1	1	3	2	1	1	-	-	-	-	3	2	5	3	-	-	1	-	-	-	-	1	1	1	1		
84 小東	83	43	-	-	-	-	-	2	2	1	-	-	-	1	-	3	1	5	1	1	-	-	-	9	7	-	-	-	-		
85 小武	67	27	1	-	-	-	1	-	-	-	1	-	-	2	-	3	3	11	6	1	-	1	1	2	2	1	-	-	-		
86 武蔵	37	10	1	-	-	-	-	-	-	1	-	-	-	2	-	-	7	3	-	-	-	-	-	3	1	2	-	-	-		
87 武蔵	73	31	-	-	1	-	1	-	-	-	-	-	-	2	-	2	1	11	5	-	-	-	-	-	-	-	-	-	-		
88 調布	78	35	2	2	1	1	1	1	2	2	2	-	-	4	-	8	4	5	3	-	-	2	1	1	1	1	1	1	1		
第9方面	539	223	12	3	4	2	3	3	7	2	4	-	1	-	10	1	26	12	63	30	8	4	6	3	15	4	4	2	2		
89 青日	39	13	2	1	-	-	-	-	-	1	-	-	-	-	2	1	7	3	-	-	-	-	-	-	-	-	2	1	1		
90 五日	33	15	-	-	1	-	1	1	-	1	-	-	-	2	-	1	1	3	1	-	-	1	-	2	-	-	-	-	-		
91 福生	61	20	3	1	1	1	-	-	1	-	-	-	-	-	1	-	3	1	1	1	1	1	-	-	-	-	-	-	-		
92 日王	75	26	1	-	1	1	-	-	-	-	-	-	-	-	1	-	8	1	2	-	1	-	5	2	-	-	-	-	-		
93 八高	33	12	-	-	-	-	-	2	-	-	-	-	-	3	-	4	2	4	1	-	-	-	-	-	-	-	-	-	-		
94 南大	52	23	1	-	-	-	-	3	1	1	-	-	-	-	3	1	8	7	-	-	1	1	-	-	-	-	-	-	-		
95 町野	116	52	3	1	1	-	1	1	1	1	-	-	1	-	9	5	10	4	4	2	2										

第123表 暴力団関係相談

(1) 年次別相談受理件数

(単位 件)

区 分	令和3年	令和2年	前 年 比
総 数	2,361	2,460	△99
暴力団対策法第9条各号の行為	33	35	△2
人の弱みにつけ込む金品等要求行為	5	2	3
不当贈与要求行為	12	4	8
不当下請等要求行為	-	-	-
みかじめ料要求行為	4	17	△13
用心棒料等要求行為	3	5	△2
高利債権取立行為	-	-	-
不当債権取立行為	3	2	1
不当債務免除要求行為	-	2	△2
不当貸付等要求行為	1	-	1
不当金融商品取引要求行為	-	-	-
不当自己株式買取等要求行為	-	-	-
不当預貯金受入要求行為	-	-	-
不当地上げ行為	-	-	-
競売等妨害行為	-	-	-
不当宅地等取引要求行為	-	-	-
不当宅地賃借要求行為	-	-	-
不当建設工事要求行為	-	-	-
不当施設利用要求行為	-	-	-
不当示談介入行為	1	-	1
因縁をつけての金品等要求行為	3	3	-
不当許可等要求行為	-	-	-
不当許可等排除要求行為	-	-	-
不当入札参加要求行為	-	-	-
不当入札排除要求行為	1	-	1
談合入札要求行為	-	-	-
不当公共工事契約排除要求行為	-	-	-
不当公共工事下請等あつせん要求行為	-	-	-
縄張に係る禁止行為に関する相談	-	-	-
用心棒役務の提供の禁止	-	-	-
訪問する方法による商品売買契約等の勧誘の禁止	-	-	-
面会する方法による履行期限を超過した債権の取立ての禁止	-	-	-
準暴力的要求行為の要求等に係る相談	-	-	-
離脱・勧誘・加入強要に係る相談	238	216	22
離脱に係る相談	236	215	21
勧誘・加入強要に係る相談	2	1	1
暴力団事務所等に係る相談	6	6	-
禁止行為に係る相談	-	-	-
苦情・取締要望等	2	1	1
進出阻止・撤去等に係る相談	2	1	1
立ち退きに係る相談	2	4	△2
民事訴訟に係る相談	11	21	△10
損害賠償請求に係る相談	4	5	△1
その他の民事訴訟に関する相談	7	16	△9
その他の不当な行為に関する相談	84	124	△40
刑	61	89	△28
その他	6	6	-
上記以外の不当な行為に関する相談	17	29	△12
暴力団対策法に関する相談	9	20	△11
センター事業に関する相談	-	-	-
その他	9	20	△11
その他の暴力関係相談	1,980	2,038	△58

注1 センターとは、「暴力団追放運動推進都民センター」のことである。(3)も同じ。

注2 「その他の暴力関係相談」とは、暴力団対策法に基づく相談及び事件以外の相談であり、情報提供依頼等の相談も含む。

数値：組織犯罪対策第三課

の受理・処理件数

(2) 暴力団等団体別相談受理件数

(単位 件)

区 分	総 数	指 定 暴 力 団					指以 定暴 力団 外	準 構 成 員	総 会 屋	社 会 運 動	標 榜 活 動	政 治 活 動	そ の 他	不 明
		総 数	山 口 組	稲 川 会	住 吉 会	そ の 他								
相談受理件数	2,361	933	265	99	334	235	33	39	-	9	4	312	1,031	

注 山口組とは、六代目山口組、神戸山口組及び絆會をいう。

(3) 相談処理件数

(単位 件)

区 分	総 数	解 決													引 継 ぎ				打 切 り 続							
		総 数	刑 事 事 件 検 挙	特 別 法 犯 検 挙	行 政 命 令	準 暴 力 的 要 求 行 為	援 助 措 置	就 職 支 援	指 導 ・ 警 告 (相 手 方)	助 言 ・ 指 導 (相 談 者)	保 護 の 実 施	警 察 の O B 対 応	弁 護 士 対 応	保 護 司 対 応	少 年 指 導 員 対 応	被 害 者 支 援	総 数	セ ン タ ー		警 察	弁 護 士 会	そ の 他 の 機 関				
相談処理件数	2,361	2,280	10	-	10	2	-	-	4	2,253	1	-	-	-	-	-	-	-	-	-	-	-	-	-	-	81

(4) 相談者の職業

(単位 件)

区 分	総 数	農 ・ 林 ・ 漁 業	鉱 ・ 製 造 業	建 設 業	不 動 産 業	産 廃 業	公 益 事 業	運 輸 業	貸 金 業	警 備 業	卸 売 ・ 小 売 業	飲 食 店 業	金 融 ・ 保 険 業	旅 館 ・ ホ テ ル 業
相談受理件数	2,361	2	7	184	127	1	17	9	27	2	24	27	868	8

区 分	パ チ ン コ 業	ゴ ル フ 業	サ ー ビ ス 業	娯 楽 業	風 俗 営 業	そ の 他 の 産 業	国 家 公 務 員	都 道 府 県 職 員	市 ・ 区 ・ 町 ・ 村 員	教 職 員	学 生	そ の 他	無 職	不 明
相談受理件数	1	-	151	6	8	120	5	7	15	2	7	318	217	201

第124表 生活安全相談

内 容		件 数	
総	数	131,265	
防 犯	総	数	57,801
	犯罪等による被害防止	友人・知人等からの暴力的行為	156
		セクシャルハラスメント	33
		迷惑電話	2,345
		痴漢・変質者の出没	730
		その他(いたづら・嫌がらせ、不審者出没等)	21,282
	迷惑行為	放置車両、ペット問題、落書等	2,198
	応急救護	精神障害、要保護老人、病人、アルコール中毒、迷人等	2,019
	危害防止	危険箇所、有害鳥獣、害虫等	46
	ホームレス問題		89
	環境問題	廃棄物問題	1,414
		公害問題	23
		騒音・振動問題(工事、カラオケ、自動車等)	1,374
		その他(動物虐待、自然保護等)	322
保健衛生問題	医療、薬事等	242	
サイバースイバ関係問題		11,329	
銃器・薬物関係		19	
その他	ストーカー以外のつきまとい	1	
	法令質疑、関係機関問合せ、諸手続問合せ等	7,322	
	その他の(銀行・他府県警等からの照会、依頼等)	6,857	

注 生活安全相談センターで集計した件数である。

数値：生活安全総務課

取扱状況(事案別)

(単位 件)

内 容		件 数	
家 事	総 数	29,650	
	配偶者間の暴力	8,011	
	家庭・職場 近隣関係	婚姻(元夫婦も含む。)、内縁関係のもの (「身体に対する暴力に準ずる心身に有害な影響を及ぼす言動」(いわゆる精神的暴力又は性的暴力をいう。)を含む。)	106
		結婚・縁組関係問題	106
		離婚・離縁関係問題(慰謝料を含む。)	888
		扶養、認知、親権等	83
		遺産相続等問題	395
		家庭不和問題	5,965
		生活困窮問題	94
	職場、近隣、友人等の対人関係問題	13,965	
人権・宗教 その他	人権問題	13	
	宗教問題	110	
	その他	20	
民 事	総 数	9,234	
	悪質商法等	特定商取引に関するもの	493
		金融関係取引に関するもの	525
		先物取引、証券取引等に関するもの	43
		知的所有権に関するもの	93
		その他	821
	契約・取引関係 (悪質商法等を除く。)	家屋問題	846
		土地問題	192
		金銭、物品貸借等	1,941
		売買、保険契約、証券・小切手問題等	1,549
損害賠償(離婚問題慰謝料を除く。)		195	
その他	2,064		
労働問題	就職、雇用、退職、給与等	472	
ス ト ー カ ー	1,102		
人身安全関連(配偶者間の暴力・ストーカーを除く。)	18,168		
迷 防 つ き ま と い	50		
内 容 が 意 味 不 明 な も の	9,319		
少 年 問 題 (非 行 問 題 ・ 家 庭 問 題 等)	5,941		

第125表 相談取扱状況

(単位 件)

内 容	件 数
総	167,402
ストーカー・迷防つきまとい	1,152
配偶者間の暴力	8,011
人身安全関連（配偶者間の暴力・ストーカーを除く。）	18,168
犯罪等による被害防止	24,546
応急救護・保護	2,019
家庭・職場・近隣関係	21,496
契約・取引関係	6,787
少年問題（児童虐待・被害関係を含む。）	5,941
悪質商法	1,975
環境問題	3,133
サイバー関係	11,329
暴力団問題	4,200
刑事関係	17,660
その他	31,666
意味不明	9,319

数値：広報課

第126表 総合相談センター警察相談専用電話受理状況

(単位 件)

内 容	件 数
総	46,481
犯罪被害者相談	29
広聴	1,132
遺失物相談	575
交通相談	3,641
免許相談	764
警備対策相談	63
聴訴	103
暴力団関係相談	32
身元不明相談	209
生活安全相談	18,359
質屋・古物・警備業相談	49
ストーカー相談	523
悪質商法相談	447
風俗営業相談	141
銃器・薬物相談	112
少年環境相談	35
少年（ヤングテレホン）相談	184
行方不明者相談	532
サイバー犯罪相談	6,530
生活環境相談	65
その他	12,956

注 警視庁総合相談センター「#9110」又は「03-3501-0110」で受理し、処理又は各相談窓口に転送した件数である。

数値：広報課

留 置 管 理

第127表 留置施設使用

署	総数	被 疑					
		勾 留 前			送 致		
		送 致		他 機 関	送 致		他 署
		警 署	他 署		警 署	他 署	
総 数	成人 少年 計	480,039 17,018 497,057	13,359 711 14,070	6,072 558 6,630	8 - 8	3,564 196 3,760	1,367 133 1,500
うち)女	成人 少年 計	55,928 1,668 57,596	- - -	2,383 129 2,512	- - -	- - -	461 31 492
本 部	成人 少年 計	86,754 3,549 90,303	- - -	3,479 240 3,719	1 - 1	- - -	674 54 728
うち)女	成人 少年 計	55,928 1,668 57,596	- - -	2,383 129 2,512	- - -	- - -	461 31 492
1~7・10方面計	成人 少年 計	315,183 9,551 324,734	10,513 488 11,001	2,273 240 2,513	7 - 7	2,828 142 2,970	612 67 679
第 1 方 面	成人 少年 計	40,762 1,015 41,777	1,230 42 1,272	488 47 535	2 - 2	276 12 288	114 7 121
1 麴 町	成人 少年 計	3,314 79 3,393	83 4 87	29 4 33	- - -	16 1 17	8 - 8
2 丸 の 内	成人 少年 計	- - -	- - -	- - -	- - -	- - -	- - -
3 神 田	成人 少年 計	2,477 44 2,521	69 - 69	41 4 45	- - -	29 - 29	15 1 16
4 万 世 橋	成人 少年 計	3,094 20 3,114	109 2 111	11 - 11	- - -	24 - 24	- - -
5 中 央	成人 少年 計	573 - 573	15 - 15	17 - 17	- - -	4 - 4	3 - 3
6 久 松	成人 少年 計	2,325 107 2,432	81 7 88	43 - 43	- - -	18 2 20	11 - 11
7 築 地	成人 少年 計	4,576 21 4,597	137 - 137	57 1 58	- - -	30 - 30	11 - 11
8 月 島	成人 少年 計	3,630 180 3,810	83 6 89	65 9 74	- - -	10 2 12	18 1 19
9 愛 宕	成人 少年 計	3,667 125 3,792	113 7 120	56 6 62	- - -	20 1 21	7 - 7
10 三 田	成人 少年 計	1,229 108 1,337	36 1 37	29 7 36	- - -	11 - 11	8 2 10
11 高 輪	成人 少年 計	2,447 169 2,616	79 7 86	44 7 51	2 - 2	20 2 22	16 2 18
12 麻 布	成人 少年 計	7,627 104 7,731	258 7 265	14 4 18	- - -	50 4 54	2 1 3
13 赤 坂	成人 少年 計	5,803 58 5,861	167 1 168	82 5 87	- - -	44 - 44	15 - 15

注1 数は延べ人数である（例：1人が365日収容された場合は、365と表示される。）。

2 他機関とは、麻薬取締官等からの嘱託により収容した場合をいう。

数値：留置管理第一課

状況(警察署別) 1/7

(単位 人(延べ))

		者				被告人	その他	
		勾 留		後				
後	検 察 官	警 察		他 機 関	検 察 官			
他 機 関		自 署	他 署					
-	1	132,450	68,338	-	2	254,853	25	
-	-	7,375	6,537	-	-	1,508	-	
-	1	139,825	74,875	-	2	256,361	25	
-	-	-	26,810	-	-	26,272	2	
-	-	-	1,377	-	-	131	-	
-	-	-	28,187	-	-	26,403	2	
-	-	-	39,916	-	-	42,679	5	
-	-	-	2,868	-	-	387	-	
-	-	-	42,784	-	-	43,066	5	
-	-	-	26,810	-	-	26,272	2	
-	-	-	1,377	-	-	131	-	
-	-	-	28,187	-	-	26,403	2	
-	1	105,390	24,790	-	2	168,751	16	
-	-	4,954	2,813	-	-	847	-	
-	1	110,344	27,603	-	2	169,598	16	
-	-	11,993	5,137	-	-	21,516	6	
-	-	364	479	-	-	64	-	
-	-	12,357	5,616	-	-	21,580	6	
-	-	908	307	-	-	1,963	-	1
-	-	9	54	-	-	7	-	
-	-	917	361	-	-	1,970	-	
-	-	-	-	-	-	-	-	2
-	-	-	-	-	-	-	-	
-	-	687	434	-	-	1,201	1	3
-	-	-	39	-	-	-	-	
-	-	687	473	-	-	1,201	1	
-	-	1,147	151	-	-	1,652	-	4
-	-	18	-	-	-	-	-	
-	-	1,165	151	-	-	1,652	-	
-	-	169	123	-	-	242	-	5
-	-	-	-	-	-	-	-	
-	-	169	123	-	-	242	-	
-	-	616	355	-	-	1,201	-	6
-	-	61	-	-	-	37	-	
-	-	677	355	-	-	1,238	-	
-	-	1,121	561	-	-	2,659	-	7
-	-	-	20	-	-	-	-	
-	-	1,121	581	-	-	2,659	-	
-	-	704	786	-	-	1,962	2	8
-	-	58	102	-	-	2	-	
-	-	762	888	-	-	1,964	2	
-	-	1,136	520	-	-	1,813	2	9
-	-	60	40	-	-	11	-	
-	-	1,196	560	-	-	1,824	2	
-	-	267	317	-	-	560	1	10
-	-	24	67	-	-	7	-	
-	-	291	384	-	-	567	1	
-	-	751	417	-	-	1,118	-	11
-	-	71	80	-	-	-	-	
-	-	822	497	-	-	1,118	-	
-	-	2,961	189	-	-	4,153	-	12
-	-	49	39	-	-	-	-	
-	-	3,010	228	-	-	4,153	-	
-	-	1,526	977	-	-	2,992	-	13
-	-	14	38	-	-	-	-	
-	-	1,540	1,015	-	-	2,992	-	

留置管理

127表

第127表 留置施設使用

署	総数	被 留 疑					
		送 致 前			送 致 前		
		警 察		他 機 関	警 察		他 署
		自 署	他 署		自 署	他 署	
第 2 方 面	成人 少年 計	27,686 1,040 28,726	886 50 936	228 36 264	5 - 5	233 10 243	62 10 72
15 品 川	成人 少年 計	2,912 57 2,969	87 6 93	31 1 32	- - -	12 1 13	7 1 8
16 大 井	成人 少年 計	3,323 112 3,435	117 7 124	23 3 26	- - -	36 2 38	6 1 7
17 大 崎	成人 少年 計	3,194 159 3,353	119 6 125	25 7 32	2 - 2	34 - 34	1 - 1
18 荏 原	成人 少年 計	3,759 85 3,844	115 3 118	12 4 16	- - -	31 - 31	3 1 4
19 大 森	成人 少年 計	3,177 196 3,373	102 8 110	22 5 27	2 - 2	25 2 27	5 - 5
20 田 園 調 布	成人 少年 計	2,365 39 2,404	57 - 57	27 4 31	- - -	14 - 14	11 2 13
21 蒲 田	成人 少年 計	2,315 171 2,486	100 14 114	20 - 20	- - -	27 4 31	5 - 5
22 池 上	成人 少年 計	4,209 167 4,376	127 3 130	49 11 60	- - -	34 - 34	20 4 24
23 東 京 空 港	成人 少年 計	2,432 54 2,486	62 3 65	19 1 20	1 - 1	20 1 21	4 1 5
第 3 方 面	成人 少年 計	31,889 1,302 33,191	1,234 85 1,319	183 20 203	- - -	469 26 495	68 5 73
24 世 田 谷	成人 少年 計	4,058 134 4,192	132 10 142	10 1 11	- - -	36 3 39	4 - 4
25 北 沢	成人 少年 計	4,576 241 4,817	170 13 183	45 7 52	- - -	45 3 48	9 - 9
26 玉 川	成人 少年 計	1,668 60 1,728	65 3 68	15 - 15	- - -	23 3 26	3 - 3
27 成 城	成人 少年 計	3,395 103 3,498	129 6 135	23 1 24	- - -	37 1 38	10 1 11
28 目 黒	成人 少年 計	2,860 140 3,000	104 4 108	24 2 26	- - -	51 3 54	16 1 17
29 碑 文 谷	成人 少年 計	2,833 106 2,939	81 7 88	14 3 17	- - -	24 1 25	7 1 8
30 渋 谷	成人 少年 計	9,623 454 10,077	448 38 486	30 4 34	- - -	211 12 223	9 1 10

状況(警察署別) 2/7

(単位 人(延べ))

		者				被告人	その他	
		勾 留		後				
後	検 察 官	警 察		他 機 関	検 察 官			
他 機 関		自 署	他 署					
-	-	8,782	2,512	-	-	14,975	3	
-	-	556	352	-	-	26	-	
-	-	9,338	2,864	-	-	15,001	3	
-	-	929	244	-	-	1,602	-	
-	-	48	-	-	-	-	-	15
-	-	977	244	-	-	1,602	-	
-	-	1,082	333	-	-	1,726	-	
-	-	77	20	-	-	2	-	16
-	-	1,159	353	-	-	1,728	-	
-	-	1,077	360	-	-	1,576	-	
-	-	70	76	-	-	-	-	17
-	-	1,147	436	-	-	1,576	-	
-	-	1,150	133	-	-	2,315	-	
-	-	40	37	-	-	-	-	18
-	-	1,190	170	-	-	2,315	-	
-	-	881	267	-	-	1,873	-	
-	-	85	76	-	-	20	-	19
-	-	966	343	-	-	1,893	-	
-	-	670	255	-	-	1,331	-	
-	-	-	33	-	-	-	-	20
-	-	670	288	-	-	1,331	-	
-	-	1,030	305	-	-	828	-	
-	-	153	-	-	-	-	-	21
-	-	1,183	305	-	-	828	-	
-	-	1,218	416	-	-	2,345	-	
-	-	54	91	-	-	4	-	22
-	-	1,272	507	-	-	2,349	-	
-	-	745	199	-	-	1,379	3	
-	-	29	19	-	-	-	-	23
-	-	774	218	-	-	1,379	3	
-	-	11,983	2,189	-	-	15,763	-	
-	-	810	257	-	-	99	-	
-	-	12,793	2,446	-	-	15,862	-	
-	-	1,434	181	-	-	2,261	-	
-	-	102	18	-	-	-	-	24
-	-	1,536	199	-	-	2,261	-	
-	-	1,634	559	-	-	2,114	-	
-	-	100	109	-	-	9	-	25
-	-	1,734	668	-	-	2,123	-	
-	-	599	134	-	-	829	-	
-	-	54	-	-	-	-	-	26
-	-	653	134	-	-	829	-	
-	-	1,169	218	-	-	1,809	-	
-	-	73	9	-	-	12	-	27
-	-	1,242	227	-	-	1,821	-	
-	-	1,082	280	-	-	1,303	-	
-	-	56	8	-	-	66	-	28
-	-	1,138	288	-	-	1,369	-	
-	-	820	161	-	-	1,726	-	
-	-	55	39	-	-	-	-	29
-	-	875	200	-	-	1,726	-	
-	-	4,263	374	-	-	4,288	-	
-	-	322	65	-	-	12	-	30
-	-	4,585	439	-	-	4,300	-	

第127表 留置施設使用

署	総数	被 留 置 前					疑
		送 致		前 他 機 関	送 致		
		警 察			警 察		
		自 署	他 署	自 署	他 署		
32 代 々 木	成人	2,876	105	22	-	42	10
	少年	64	4	2	-	-	1
	計	2,940	109	24	-	42	11
第 4 方 面	成人	44,591	1,478	157	-	372	38
	少年	1,398	83	11	-	27	3
	計	45,989	1,561	168	-	399	41
33 牛 込	成人	2,577	72	17	-	20	4
	少年	-	-	-	-	-	-
	計	2,577	72	17	-	20	4
34 新 宿	成人	14,435	549	3	-	125	-
	少年	530	34	5	-	7	1
	計	14,965	583	8	-	132	1
35 戸 塚	成人	4,477	123	26	-	25	7
	少年	72	3	-	-	1	-
	計	4,549	126	26	-	26	7
36 四 谷	成人	4,720	159	15	-	33	1
	少年	36	4	-	-	3	-
	計	4,756	163	15	-	36	1
37 中 野	成人	4,195	117	10	-	15	-
	少年	220	13	-	-	1	-
	計	4,415	130	10	-	16	-
38 野 方	成人	4,227	138	9	-	54	7
	少年	73	5	-	-	3	-
	計	4,300	143	9	-	57	7
39 杉 並	成人	3,777	116	36	-	26	5
	少年	167	6	1	-	1	-
	計	3,944	122	37	-	27	5
40 高 井 戸	成人	2,717	86	24	-	41	9
	少年	178	13	5	-	8	2
	計	2,895	99	29	-	49	11
41 荻 窪	成人	3,466	118	17	-	33	5
	少年	122	5	-	-	3	-
	計	3,588	123	17	-	36	5
第 5 方 面	成人	31,384	1,079	183	-	392	53
	少年	597	37	5	-	20	1
	計	31,981	1,116	188	-	412	54
42 富 坂	成人	2,590	89	22	-	23	6
	少年	54	3	-	-	1	-
	計	2,644	92	22	-	24	6
43 大 塚	成人	2,861	61	37	-	18	12
	少年	8	-	-	-	-	-
	計	2,869	61	37	-	18	12
44 本 富 士	成人	2,536	47	40	-	21	15
	少年	53	1	3	-	1	-
	計	2,589	48	43	-	22	15
45 駒 込	成人	3,383	64	42	-	10	10
	少年	72	2	2	-	1	-
	計	3,455	66	44	-	11	10
46 巢 鴨	成人	3,161	137	8	-	63	5
	少年	28	4	-	-	2	-
	計	3,189	141	8	-	65	5

状況(警察署別) 3/7

(単位 人(延べ))

		者				被告人	その他	
		勾 留		後				
後	検 察 官	警 察		他 機 関	検 察 官			
他 機 関		自 署	他 署					
-	-	982	282	-	-	1,433	-	
-	-	48	9	-	-	-	-	32
-	-	1,030	291	-	-	1,433	-	
-	1	16,380	1,982	-	2	24,179	2	
-	-	984	183	-	-	107	-	
-	1	17,364	2,165	-	2	24,286	2	
-	-	782	308	-	-	1,374	-	
-	-	-	-	-	-	-	-	33
-	-	782	308	-	-	1,374	-	
-	-	6,224	40	-	-	7,494	-	
-	-	361	95	-	-	27	-	34
-	-	6,585	135	-	-	7,521	-	
-	1	1,549	284	-	2	2,460	-	
-	-	45	13	-	-	10	-	35
-	1	1,594	297	-	2	2,470	-	
-	-	1,747	186	-	-	2,579	-	
-	-	29	-	-	-	-	-	36
-	-	1,776	186	-	-	2,579	-	
-	-	1,216	128	-	-	2,709	-	
-	-	179	-	-	-	27	-	37
-	-	1,395	128	-	-	2,736	-	
-	-	1,590	135	-	-	2,292	2	
-	-	61	-	-	-	4	-	38
-	-	1,651	135	-	-	2,296	2	
-	-	1,258	472	-	-	1,864	-	
-	-	118	20	-	-	21	-	39
-	-	1,376	492	-	-	1,885	-	
-	-	774	321	-	-	1,462	-	
-	-	95	55	-	-	-	-	40
-	-	869	376	-	-	1,462	-	
-	-	1,240	108	-	-	1,945	-	
-	-	96	-	-	-	18	-	41
-	-	1,336	108	-	-	1,963	-	
-	-	11,072	1,962	-	-	16,643	-	
-	-	322	145	-	-	67	-	
-	-	11,394	2,107	-	-	16,710	-	
-	-	840	167	-	-	1,443	-	
-	-	39	-	-	-	11	-	42
-	-	879	167	-	-	1,454	-	
-	-	644	353	-	-	1,736	-	
-	-	-	-	-	-	8	-	43
-	-	644	353	-	-	1,744	-	
-	-	492	343	-	-	1,578	-	
-	-	19	29	-	-	-	-	44
-	-	511	372	-	-	1,578	-	
-	-	808	568	-	-	1,881	-	
-	-	-	56	-	-	11	-	45
-	-	808	624	-	-	1,892	-	
-	-	1,146	129	-	-	1,673	-	
-	-	22	-	-	-	-	-	46
-	-	1,168	129	-	-	1,673	-	

留置管理

127表

第127表 留置施設使用

署	総数	被 留 置 前					
		送 致 前			送 致 前		
		警 察		他 機 関	警 察		他 署
		自 署	他 署		自 署	他 署	
47 池 袋	成人	12,781	560	5	-	238	1
	少年	267	20	-	-	13	-
	計	13,048	580	5	-	251	1
48 目 白	成人	4,072	121	29	-	19	4
	少年	115	7	-	-	2	1
	計	4,187	128	29	-	21	5
第 10 方 面	成人	40,802	1,334	342	-	311	93
	少年	1,270	58	40	-	16	12
	計	42,072	1,392	382	-	327	105
49 滝 野 川	成人	2,836	102	52	-	30	16
	少年	34	4	1	-	3	1
	計	2,870	106	53	-	33	17
50 王 子	成人	6,317	216	68	-	48	11
	少年	369	13	17	-	3	4
	計	6,686	229	85	-	51	15
51 赤 羽	成人	6,126	155	12	-	28	3
	少年	80	-	7	-	-	1
	計	6,206	155	19	-	28	4
52 板 橋	成人	7,880	247	83	-	59	22
	少年	71	8	-	-	2	-
	計	7,951	255	83	-	61	22
53 志 村	成人	3,079	124	23	-	30	8
	少年	86	4	5	-	2	2
	計	3,165	128	28	-	32	10
54 高 島 平	成人	3,923	116	27	-	30	11
	少年	194	6	1	-	1	-
	計	4,117	122	28	-	31	11
55 練 馬	成人	3,623	102	23	-	24	11
	少年	172	4	4	-	2	1
	計	3,795	106	27	-	26	12
56 光 が 丘	成人	3,592	150	31	-	37	5
	少年	190	16	4	-	3	1
	計	3,782	166	35	-	40	6
57 石 神 井	成人	3,426	122	23	-	25	6
	少年	74	3	1	-	-	2
	計	3,500	125	24	-	25	8
第 6 方 面	成人	49,339	1,578	306	-	393	91
	少年	1,346	56	29	-	15	8
	計	50,685	1,634	335	-	408	99
58 上 野	成人	7,968	360	27	-	58	7
	少年	107	1	5	-	-	2
	計	8,075	361	32	-	58	9
59 下 谷	成人	2,631	76	18	-	16	5
	少年	35	2	-	-	1	-
	計	2,666	78	18	-	17	5
60 浅 草	成人	5,896	232	72	-	109	31
	少年	186	10	2	-	3	1
	計	6,082	242	74	-	112	32
61 蔵 前	成人	2,733	70	10	-	12	1
	少年	88	6	2	-	-	-
	計	2,821	76	12	-	12	1
62 尾 久	成人	2,923	67	44	-	25	16
	少年	127	3	-	-	2	-
	計	3,050	70	44	-	27	16

状況(警察署別) 4/7

(単位 人(延べ))

		者				被告人	その他	
		勾 留		後				
後 他 機 関	検 察 官	警 察		他 機 関	検 察 官			
		自 署	他 署					
-	-	5,679	76	-	-	6,222	-	
-	-	164	40	-	-	30	-	47
-	-	5,843	116	-	-	6,252	-	
-	-	1,463	326	-	-	2,110	-	
-	-	78	20	-	-	7	-	48
-	-	1,541	346	-	-	2,117	-	
-	-	13,231	3,938	-	-	21,553	-	
-	-	511	470	-	-	163	-	
-	-	13,742	4,408	-	-	21,716	-	
-	-	847	565	-	-	1,224	-	
-	-	24	1	-	-	-	-	49
-	-	871	566	-	-	1,224	-	
-	-	2,099	775	-	-	3,100	-	
-	-	137	187	-	-	8	-	50
-	-	2,236	962	-	-	3,108	-	
-	-	1,812	141	-	-	3,975	-	
-	-	-	66	-	-	6	-	51
-	-	1,812	207	-	-	3,981	-	
-	-	2,479	889	-	-	4,101	-	
-	-	61	-	-	-	-	-	52
-	-	2,540	889	-	-	4,101	-	
-	-	1,276	282	-	-	1,336	-	
-	-	34	39	-	-	-	-	53
-	-	1,310	321	-	-	1,336	-	
-	-	1,057	351	-	-	2,331	-	
-	-	73	75	-	-	38	-	54
-	-	1,130	426	-	-	2,369	-	
-	-	1,198	308	-	-	1,957	-	
-	-	39	40	-	-	82	-	55
-	-	1,237	348	-	-	2,039	-	
-	-	1,300	415	-	-	1,654	-	
-	-	123	33	-	-	10	-	56
-	-	1,423	448	-	-	1,664	-	
-	-	1,163	212	-	-	1,875	-	
-	-	20	29	-	-	19	-	57
-	-	1,183	241	-	-	1,894	-	
-	-	15,511	3,303	-	-	28,153	4	
-	-	621	364	-	-	253	-	
-	-	16,132	3,667	-	-	28,406	4	
-	-	3,332	285	-	-	3,899	-	
-	-	39	44	-	-	16	-	58
-	-	3,371	329	-	-	3,915	-	
-	-	851	163	-	-	1,500	2	
-	-	32	-	-	-	-	-	59
-	-	883	163	-	-	1,500	2	
-	-	2,095	719	-	-	2,638	-	
-	-	112	49	-	-	9	-	60
-	-	2,207	768	-	-	2,647	-	
-	-	701	138	-	-	1,801	-	
-	-	60	20	-	-	-	-	61
-	-	761	158	-	-	1,801	-	
-	-	743	428	-	-	1,600	-	
-	-	91	-	-	-	31	-	62
-	-	834	428	-	-	1,631	-	

留置管理

127表

第127表 留置施設使用

署	総数	被 疑					
		勾 留 前			送 致		
		送 致		他 機 関	送 致		
		警 署	他 署		警 署	他 署	
63 南 千 住	成人	3,780	65	51	-	7	12
	少年	45	4	2	-	1	2
	計	3,825	69	53	-	8	14
64 荒 川	成人	4,853	126	8	-	35	3
	少年	-	-	-	-	-	-
	計	4,853	126	8	-	35	3
65 千 住	成人	4,019	111	24	-	25	4
	少年	22	-	2	-	-	-
	計	4,041	111	26	-	25	4
66 西 新 井	成人	7,695	254	25	-	70	7
	少年	472	19	10	-	7	2
	計	8,167	273	35	-	77	9
67 竹 の 塚	成人	5,776	193	27	-	35	5
	少年	259	9	6	-	-	1
	計	6,035	202	33	-	35	6
68 綾 瀬	成人	1,065	24	-	-	1	-
	少年	5	2	-	-	1	-
	計	1,070	26	-	-	2	-
第 7 方 面	成人	48,730	1,694	386	-	382	93
	少年	1,583	77	52	-	16	21
	計	50,313	1,771	438	-	398	114
69 深 川	成人	4,536	205	32	-	73	8
	少年	26	5	-	-	2	-
	計	4,562	210	32	-	75	8
70 城 東	成人	7,809	255	49	-	119	22
	少年	427	9	26	-	2	13
	計	8,236	264	75	-	121	35
71 本 所	成人	8,088	254	52	-	60	10
	少年	267	5	10	-	1	1
	計	8,355	259	62	-	61	11
72 向 島	成人	4,053	149	51	-	22	9
	少年	97	7	2	-	2	-
	計	4,150	156	53	-	24	9
73 亀 有	成人	6,203	245	31	-	32	6
	少年	268	21	1	-	4	-
	計	6,471	266	32	-	36	6
74 葛 飾	成人	940	30	1	-	3	-
	少年	51	1	-	-	1	-
	計	991	31	1	-	4	-
75 小 松 川	成人	5,206	197	5	-	26	2
	少年	70	7	-	-	2	-
	計	5,276	204	5	-	28	2
76 葛 西	成人	4,939	211	20	-	25	5
	少年	75	6	1	-	-	1
	計	5,014	217	21	-	25	6
77 小 岩	成人	6,956	148	145	-	22	31
	少年	302	16	12	-	2	6
	計	7,258	164	157	-	24	37

状況(警察署別) 5/7

(単位 人(延べ))

		者				被告人	その他	
		勾 留		後				
後	検 察 官	警 察		他 機 関	検 察 官			
他 機 関		自 署	他 署					
-	-	650	544	-	-	2,451	-	
-	-	19	17	-	-	-	-	63
-	-	669	561	-	-	2,451	-	
-	-	1,309	90	-	-	3,282	-	
-	-	-	-	-	-	-	-	64
-	-	1,309	90	-	-	3,282	-	
-	-	1,155	305	-	-	2,393	2	
-	-	-	20	-	-	-	-	65
-	-	1,155	325	-	-	2,393	2	
-	-	2,662	320	-	-	4,357	-	
-	-	161	106	-	-	167	-	66
-	-	2,823	426	-	-	4,524	-	
-	-	1,769	311	-	-	3,436	-	
-	-	105	108	-	-	30	-	67
-	-	1,874	419	-	-	3,466	-	
-	-	244	-	-	-	796	-	
-	-	2	-	-	-	-	-	68
-	-	246	-	-	-	796	-	
-	-	16,438	3,767	-	-	25,969	1	
-	-	786	563	-	-	68	-	
-	-	17,224	4,330	-	-	26,037	1	
-	-	1,669	315	-	-	2,234	-	
-	-	19	-	-	-	-	-	69
-	-	1,688	315	-	-	2,234	-	
-	-	2,471	624	-	-	4,268	1	
-	-	101	263	-	-	13	-	70
-	-	2,572	887	-	-	4,281	1	
-	-	2,494	506	-	-	4,712	-	
-	-	91	145	-	-	14	-	71
-	-	2,585	651	-	-	4,726	-	
-	-	1,365	491	-	-	1,966	-	
-	-	59	20	-	-	7	-	72
-	-	1,424	511	-	-	1,973	-	
-	-	2,480	268	-	-	3,141	-	
-	-	207	20	-	-	15	-	73
-	-	2,687	288	-	-	3,156	-	
-	-	338	20	-	-	548	-	
-	-	40	-	-	-	9	-	74
-	-	378	20	-	-	557	-	
-	-	2,090	50	-	-	2,836	-	
-	-	57	-	-	-	4	-	75
-	-	2,147	50	-	-	2,840	-	
-	-	2,063	198	-	-	2,417	-	
-	-	67	-	-	-	-	-	76
-	-	2,130	198	-	-	2,417	-	
-	-	1,468	1,295	-	-	3,847	-	
-	-	145	115	-	-	6	-	77
-	-	1,613	1,410	-	-	3,853	-	

第127表 留置施設使用

署	総数	被 疑					
		勾 留 前			送 致		
		送 致		他 機 関	送 致		他 署
		警 署	他 署		警 署	他 署	
8 ~ 9 方面計	成人	78,102	2,846	320	-	736	81
	少年	3,918	223	78	-	54	12
	計	82,020	3,069	398	-	790	93
第 8 方面	成人	40,327	1,416	152	-	406	44
	少年	1,627	76	28	-	22	4
	計	41,954	1,492	180	-	428	48
78 昭 島	成人	2,082	77	17	-	32	7
	少年	71	4	4	-	2	1
	計	2,153	81	21	-	34	8
79 立 川	成人	6,671	268	9	-	72	1
	少年	217	8	3	-	2	-
	計	6,888	276	12	-	74	1
80 東 大 和	成人	2,868	90	21	-	37	9
	少年	159	7	5	-	1	2
	計	3,027	97	26	-	38	11
81 府 中	成人	4,966	139	7	-	34	2
	少年	240	11	3	-	1	-
	計	5,206	150	10	-	35	2
82 小 金 井	成人	3,987	162	23	-	31	2
	少年	170	7	4	-	3	-
	計	4,157	169	27	-	34	2
83 田 無	成人	4,344	153	18	-	54	6
	少年	181	13	-	-	5	-
	計	4,525	166	18	-	59	6
84 小 平	成人	4,641	148	16	-	47	8
	少年	182	12	-	-	6	-
	計	4,823	160	16	-	53	8
85 東 村 山	成人	2,111	115	14	-	42	5
	少年	220	4	6	-	1	1
	計	2,331	119	20	-	43	6
87 三 鷹	成人	3,331	95	23	-	22	3
	少年	114	4	3	-	-	-
	計	3,445	99	26	-	22	3
88 調 布	成人	5,326	169	4	-	35	1
	少年	73	6	-	-	1	-
	計	5,399	175	4	-	36	1
第 9 方面	成人	37,775	1,430	168	-	330	37
	少年	2,291	147	50	-	32	8
	計	40,066	1,577	218	-	362	45
89 青 梅	成人	2,792	132	23	-	19	2
	少年	246	16	11	-	2	2
	計	3,038	148	34	-	21	4
90 五 日 市	成人	1,680	43	18	-	3	2
	少年	120	5	4	-	1	-
	計	1,800	48	22	-	4	2

状況(警察署別) 6/7

(単位 人(延べ))

		者				被告人	その他	
		勾 留		後				
後	検 察 官	警 察		他 機 関	検 察 官			
他 機 関		自 署	他 署					
-	-	27,060	3,632	-	-	43,423	4	
-	-	2,421	856	-	-	274	-	
-	-	29,481	4,488	-	-	43,697	4	
-	-	13,452	1,732	-	-	23,125	-	
-	-	953	382	-	-	162	-	
-	-	14,405	2,114	-	-	23,287	-	
-	-	847	163	-	-	939	-	
-	-	1	57	-	-	2	-	78
-	-	848	220	-	-	941	-	
-	-	2,547	131	-	-	3,643	-	
-	-	130	37	-	-	37	-	79
-	-	2,677	168	-	-	3,680	-	
-	-	895	202	-	-	1,614	-	
-	-	50	80	-	-	14	-	80
-	-	945	282	-	-	1,628	-	
-	-	1,301	111	-	-	3,372	-	
-	-	143	68	-	-	14	-	81
-	-	1,444	179	-	-	3,386	-	
-	-	1,472	215	-	-	2,082	-	
-	-	124	22	-	-	10	-	82
-	-	1,596	237	-	-	2,092	-	
-	-	1,453	222	-	-	2,438	-	
-	-	139	-	-	-	24	-	83
-	-	1,592	222	-	-	2,462	-	
-	-	1,323	204	-	-	2,895	-	
-	-	144	-	-	-	20	-	84
-	-	1,467	204	-	-	2,915	-	
-	-	926	137	-	-	872	-	
-	-	97	79	-	-	32	-	85
-	-	1,023	216	-	-	904	-	
-	-	819	306	-	-	2,063	-	
-	-	66	39	-	-	2	-	87
-	-	885	345	-	-	2,065	-	
-	-	1,869	41	-	-	3,207	-	
-	-	59	-	-	-	7	-	88
-	-	1,928	41	-	-	3,214	-	
-	-	13,608	1,900	-	-	20,298	4	
-	-	1,468	474	-	-	112	-	
-	-	15,076	2,374	-	-	20,410	4	
-	-	1,166	213	-	-	1,237	-	
-	-	103	112	-	-	-	-	89
-	-	1,269	325	-	-	1,237	-	
-	-	466	271	-	-	877	-	
-	-	64	46	-	-	-	-	90
-	-	530	317	-	-	877	-	

留置管理

127表

第127表 留置施設使用

署	総 数	被 留 置 前					
		送 致 前			送 致 前		
		警 察		他 機 関	警 察		他 署
		自 署	他 署		自 署	他 署	
		成人	少年	計	成人	少年	計
91 福 生	成人	4,393	172	11	-	33	1
	少年	71	3	7	-	1	1
	計	4,464	175	18	-	34	2
92 八 王 子	成人	6,084	254	25	-	64	9
	少年	518	36	5	-	10	-
	計	6,602	290	30	-	74	9
93 高 尾	成人	3,609	111	19	-	32	5
	少年	233	20	2	-	5	-
	計	3,842	131	21	-	37	5
94 南 大 沢	成人	3,805	155	20	-	56	8
	少年	117	2	7	-	1	2
	計	3,922	157	27	-	57	10
95 町 田	成人	9,205	335	10	-	82	3
	少年	587	35	8	-	7	3
	計	9,792	370	18	-	89	6
96 日 野	成人	2,675	103	24	-	28	3
	少年	131	15	2	-	5	-
	計	2,806	118	26	-	33	3
97 多 摩 中 央	成人	3,532	125	18	-	13	4
	少年	268	15	4	-	-	-
	計	3,800	140	22	-	13	4
島 部	成人	-	-	-	-	-	-
	少年	-	-	-	-	-	-
	計	-	-	-	-	-	-
うち)女	成人	-	-	-	-	-	-
	少年	-	-	-	-	-	-
	計	-	-	-	-	-	-
98 大 島	成人	-	-	-	-	-	-
	少年	-	-	-	-	-	-
	計	-	-	-	-	-	-
うち)女	成人	-	-	-	-	-	-
	少年	-	-	-	-	-	-
	計	-	-	-	-	-	-
99 新 島	成人	-	-	-	-	-	-
	少年	-	-	-	-	-	-
	計	-	-	-	-	-	-
うち)女	成人	-	-	-	-	-	-
	少年	-	-	-	-	-	-
	計	-	-	-	-	-	-
100 三 宅 島	成人	-	-	-	-	-	-
	少年	-	-	-	-	-	-
	計	-	-	-	-	-	-
うち)女	成人	-	-	-	-	-	-
	少年	-	-	-	-	-	-
	計	-	-	-	-	-	-
101 八 丈 島	成人	-	-	-	-	-	-
	少年	-	-	-	-	-	-
	計	-	-	-	-	-	-
うち)女	成人	-	-	-	-	-	-
	少年	-	-	-	-	-	-
	計	-	-	-	-	-	-
102 小 笠 原	成人	-	-	-	-	-	-
	少年	-	-	-	-	-	-
	計	-	-	-	-	-	-
うち)女	成人	-	-	-	-	-	-
	少年	-	-	-	-	-	-
	計	-	-	-	-	-	-

状況(警察署別) 7/7

(単位 人(延べ))

		者				被告人	その他	
		勾 留 後						
後 他 機 関	検 察 官	警 察		他 機 関	検 察 官			
		自 署	他 署					
-	-	1,618	134	-	-	2,422	2	91
-	-	28	31	-	-	-	-	
-	-	1,646	165	-	-	2,422	2	
-	-	2,365	262	-	-	3,104	1	92
-	-	379	63	-	-	25	-	
-	-	2,744	325	-	-	3,129	1	
-	-	1,196	177	-	-	2,069	-	93
-	-	186	20	-	-	-	-	
-	-	1,382	197	-	-	2,069	-	
-	-	1,502	263	-	-	1,801	-	94
-	-	19	86	-	-	-	-	
-	-	1,521	349	-	-	1,801	-	
-	-	3,213	126	-	-	5,436	-	95
-	-	403	57	-	-	74	-	
-	-	3,616	183	-	-	5,510	-	
-	-	836	226	-	-	1,454	1	96
-	-	95	14	-	-	-	-	
-	-	931	240	-	-	1,454	1	
-	-	1,246	228	-	-	1,898	-	97
-	-	191	45	-	-	13	-	
-	-	1,437	273	-	-	1,911	-	
-	-	-	-	-	-	-	-	
-	-	-	-	-	-	-	-	
-	-	-	-	-	-	-	-	
-	-	-	-	-	-	-	-	98
-	-	-	-	-	-	-	-	
-	-	-	-	-	-	-	-	
-	-	-	-	-	-	-	-	99
-	-	-	-	-	-	-	-	
-	-	-	-	-	-	-	-	
-	-	-	-	-	-	-	-	100
-	-	-	-	-	-	-	-	
-	-	-	-	-	-	-	-	
-	-	-	-	-	-	-	-	101
-	-	-	-	-	-	-	-	
-	-	-	-	-	-	-	-	
-	-	-	-	-	-	-	-	102
-	-	-	-	-	-	-	-	
-	-	-	-	-	-	-	-	

留置管理

127表

第128表 外国人収容状況(国籍別)

(単位 人)

国 籍	延べ収容人員			新規収容人員		
	総数	男	女	総数	男	女
総数	89,926	71,537	18,389	2,590	2,022	568
中 国	29,743	21,349	8,394	892	603	289
ベトナム	29,000	24,806	4,194	689	581	108
インドネシア	5,212	2,828	2,384	139	80	59
韓国	3,694	3,137	557	161	128	33
タイ	2,637	1,106	1,531	67	29	38
ネパール	2,090	1,859	231	72	65	7
インドネシア	1,862	1,720	142	46	42	4
アメリカン	1,161	1,161	-	42	42	-
スウェーデン	948	903	45	28	27	1
ミャンマー	876	752	124	30	27	3
モザンビーク	764	618	146	30	27	3
バングラデシュ	719	719	-	24	24	-
インドネシア	628	625	3	19	18	1
トルコ	455	433	22	17	17	-
パキスタン	414	414	-	17	17	-
北朝鮮	343	343	-	15	15	-
マレーシア	326	316	10	17	16	1
カンボジア	259	259	-	5	5	-
ラオス	208	208	-	8	8	-
その他のアジア	110	110	-	2	2	-
イスラエル	152	142	10	8	7	1
イギリス	301	280	21	15	14	1
フランス	292	292	-	9	9	-
ロシア	228	88	140	7	4	3
スウェーデン	67	67	-	4	4	-
ウクライナ	63	63	-	1	1	-
その他のヨーロッパ	62	41	21	3	2	1
ペルー	125	93	32	11	10	1
アメリカ	1,502	1,447	55	27	25	2
ブラジル	1,111	1,002	109	46	41	5
コロンビア	826	748	78	29	28	1
ボリビア	290	290	-	1	1	-
ペルー	172	172	-	7	7	-
ボリビア	121	73	48	4	2	2
その他のアメリカ	90	90	-	3	3	-
ナイジェリア	218	182	36	8	7	1
インドネシア	1,214	1,214	-	26	26	-
セネガル	323	323	-	11	11	-
チュニジア	210	210	-	7	7	-
ガナ	131	131	-	4	4	-
カメルーン	130	130	-	4	4	-
ギニア	128	128	-	5	5	-
モロッコ	118	100	18	5	4	1
コング	106	89	17	5	4	1
ドミニカ	81	81	-	3	3	-
その他のアフリカ	180	180	-	6	6	-
オーストラリア	81	60	21	7	6	1
スイス	34	34	-	-	-	-
その他の無国籍	20	20	-	1	1	-
国籍不明	-	-	-	-	-	-
無国籍	101	101	-	3	3	-

注 延べ収容人員とは、「新規収容者1人×収容日数」の合計である。

数値：留置管理第一課

第129表 被護送者の巡回護送状況

(単位 人)

担 当		総 数	順 送	逆 送
総 数	総 数	115,555	61,065	54,490
	地 検	105,993	56,159	49,834
	区 検	9,562	4,906	4,656
管 理	総 数	94,141	49,821	44,320
	地 検	85,171	45,214	39,957
	区 検	8,970	4,607	4,363
護 送	総 数	21,414	11,244	10,170
	地 検	20,822	10,945	9,877
	区 検	592	299	293

注 管理とは、23区内留置施設の被留置者を東京地方検察庁庁舎内及び東京区検察庁（地裁、簡裁等を含む。）へ護送することをいい、護送とは、多摩地区留置施設の被留置者を東京地方検察庁立川支部庁舎内、八王子区検及び武蔵野区検（地裁、簡裁等を含む。）へ護送することをいう。

数値：留置管理第二課

第130表 被護送者の

署	総数	順送	逆送
総数	115,555	61,065	54,490
本部	18,529	9,769	8,760
本部	674	364	310
東京湾岸分室	6,036	3,172	2,864
原宿分室	5,095	2,693	2,402
西が丘分室	3,685	1,939	1,746
多摩分室	1,277	672	605
武蔵野分室	1,762	929	833
1～7・10方面計	78,651	41,653	36,998
第1方面	10,517	5,535	4,982
麴町内	695	369	326
丸の内の	-	-	-
神田	646	340	306
万世橋	753	399	354
中央	142	72	70
久松	659	343	316
築地	1,014	530	484
月島	928	480	448
愛宕	978	525	453
三田	956	506	450
高輪	630	332	298
麻布	1,705	902	803
赤坂	1,411	737	674
第2方面	6,820	3,637	3,183
品川	610	322	288
大井	885	467	418
大塚	876	463	413
荏原	864	455	409
大森	716	424	292
田園調布	552	292	260
蒲田	701	366	335
池上	1,074	567	507
東横	542	281	261
第3方面	8,590	4,536	4,054
世田谷	988	523	465
北沢	1,306	685	621
玉川	427	230	197
成城	862	462	400
目黒	781	409	372
文谷	635	332	303
渋谷	2,850	1,489	1,361
代々木	741	406	335
第4方面	10,545	5,593	4,952
牛込	668	349	319
新宿	3,373	1,795	1,578
戸塚	1,064	571	493
四谷	1,088	577	511
中野	819	429	390
野方	980	516	464
杉並	964	510	454
高野	751	397	354
荻井	838	449	389

注1 巡回護送とは、護送車により本部、警察署、検察庁等を定時的に巡回し、被留置者を護送することをいい、巡回護送を担当するのは留置管理第二課である。

2 順送とは、本部及び警察署留置施設から検察庁及び裁判所へ護送することをいい、逆送とは、検察庁及び裁判所から本部及び警察署留置施設に護送することをいう。

3 本表は、留置管理第二課による巡回護送の総数である。

数値：留置管理第二課

巡回護送状況(警察署別)

(単位 人)

署		総数	順送	逆送
第5方	面	7,775	4,172	3,603
富坂		619	355	264
大本塚		718	380	338
駒富		576	303	273
巢込		678	392	286
池目		890	468	422
		3,310	1,756	1,554
		984	518	466
第10方	面	10,306	5,433	4,873
滝王子		817	424	393
赤板		1,615	852	763
志高		1,283	690	593
練光		1,975	1,035	940
石島		825	433	392
		997	525	472
		883	470	413
		1,127	590	537
		784	414	370
第6方	面	11,631	6,142	5,489
上下野		2,093	1,106	987
浅草		592	309	283
蔵前		1,667	888	779
尾久		544	284	260
南住		665	351	314
荒川		808	425	383
千住		925	492	433
西井		878	461	417
竹塚		1,880	991	889
綾瀬		1,388	730	658
		191	105	86
第7方	面	12,467	6,605	5,862
深川		1,162	647	515
城東		2,009	1,063	946
本所		1,824	962	862
向島		1,091	578	513
亀飾		1,713	901	812
葛飾		254	132	122
小川		1,326	699	627
葛西		1,320	690	630
小岩		1,768	933	835
8 ~ 9方	面	18,375	9,643	8,732
第8方	面	9,129	4,782	4,347
昭島		533	279	254
立川		1,564	817	747
東和		613	322	291
府中		1,043	545	498
小金井		973	514	459
小田		938	490	448
小無		953	505	448
東平		657	341	316
三鷹		723	377	346
調布		1,132	592	540
第9方	面	9,246	4,861	4,385
青梅		832	441	391
五日市		380	201	179
福生		1,088	566	522
八王子		1,673	877	796
高尾		866	458	408
南沢		888	467	421
町田		2,049	1,082	967
日野		665	347	318
多摩		805	422	383

拾 得 物

第131表 遺失届及び拾得届の

年次	遺失届		
	件数	金額	点数
平成 24 年	900,068	8,412,203,326	1,593,501
25	924,889	7,639,661,547	1,630,675
26	955,939	7,969,116,873	1,681,806
27	970,873	8,043,759,260	1,851,640
28	1,000,128	8,257,362,803	2,148,731
29	1,019,955	8,343,614,845	2,291,347
30	1,047,533	8,408,442,957	2,394,742
令和 31 元	1,047,015	8,439,520,462	2,407,027
2	785,250	6,110,475,905	1,754,035
3	773,493	6,031,753,368	1,714,434

数値：会計課

第132表 拾得物の物品別

年次	総数	かばん類	財布類	時計類	貴金属類 宝石類	カメラ類 眼鏡類
平成 24 年	3,083,691	125,004	290,203	31,472	60,473	76,710
25	3,159,085	127,814	301,687	31,831	63,316	82,125
26	3,315,862	130,951	313,821	31,707	68,044	83,252
27	3,782,037	145,937	331,585	32,701	81,406	88,135
28	4,019,454	153,416	343,606	33,117	91,915	89,072
29	4,231,855	167,470	358,265	33,810	99,886	91,448
30	4,495,413	176,636	371,221	35,464	106,575	96,046
令和 31 元	4,532,563	180,912	371,890	34,803	114,873	94,078
2	3,046,702	125,410	269,098	21,097	69,084	52,790
3	3,019,742	133,667	265,553	20,593	73,119	49,522
構成比	100.0%	4.4%	8.8%	0.7%	2.4%	1.6%

数値：会計課

第133表 拾得物の

区分	総数	遺失者に返還
件数	2,758,084	479,917
金額	3,360,808,731	2,533,406,857
点数	2,926,029	1,062,342

注 受理及び処理の件数は、公告期間等のタイムラグがあるため一致しない。

数値：会計課

取扱状況(年次別)

		拾	得	届
件	数	金 額		点 数
	3,323,673	2,981,905,640		3,083,691
	3,385,346	3,162,889,322		3,159,085
	3,565,007	3,340,565,214		3,315,862
	3,783,260	3,424,011,977		3,782,037
	3,832,128	3,673,381,192		4,019,454
	3,958,366	3,748,892,862		4,231,855
	4,140,328	3,839,216,773		4,495,413
	4,152,190	3,884,229,232		4,532,563
	2,806,032	3,311,282,280		3,046,702
	2,817,203	3,379,624,645		3,019,742

取扱状況(年次別)

(単位 点)

電気製品類	携 帯 電 話	衣 類	傘 類	有価証券類	証 明 書 カード類	鍵 類	そ の 他
83,834	139,480	551,633	380,362	250,379	288,458	164,665	641,018
96,304	143,123	540,513	357,935	274,345	303,781	162,744	673,567
103,040	149,566	555,623	392,329	308,691	339,866	159,979	678,993
119,354	150,532	461,559	430,294	405,677	502,943	174,052	857,862
130,426	153,902	455,160	381,135	481,804	626,903	181,755	897,243
147,446	153,784	484,058	332,531	525,198	701,913	188,954	947,092
172,863	156,071	499,831	343,725	551,829	752,278	195,567	1,037,307
191,843	153,015	490,571	349,287	557,614	774,697	192,298	1,026,682
131,683	109,133	292,031	241,277	348,026	634,311	141,125	611,637
150,520	107,451	243,940	250,670	324,597	636,796	145,156	618,158
5.0%	3.6%	8.1%	8.3%	10.7%	21.1%	4.8%	20.5%

処 理 状 況

拾得者に引渡し	都 帰 属	そ の 他
1,104,672	881,087	292,408
406,155,123	414,294,406	6,952,345
867,551	612,070	384,066

拾
得
物131表
132表
133表

第134表 拾得届の

区 分	件 数	金 額	点 数
総 数	2,817,203	3,379,624,645	3,019,742
遺失物センター	977,673	149,570,020	973,392
1～7・10方面計	1,281,741	2,553,358,483	1,485,942
第 1 方 面	190,411	450,004,634	230,123
麴丸の世	13,472	21,363,452	15,326
神内	27,122	30,483,415	28,330
万田	9,361	21,729,257	11,427
中橋	15,115	43,839,493	19,272
久央	13,307	29,624,042	15,672
築松	6,680	24,120,400	9,064
月地	17,387	38,475,921	21,680
愛島	6,628	20,843,290	8,579
三岩	15,315	54,640,863	19,730
高田	10,227	35,785,148	12,387
麻輪	11,642	23,263,597	13,902
赤布	16,759	52,982,320	21,178
東坂	12,654	35,288,171	17,681
京湾	14,742	17,565,265	15,895
第 2 方 面	147,513	251,803,328	168,532
品川	6,969	15,083,395	9,731
大井	12,710	26,166,851	15,823
大畦	15,579	38,340,221	20,697
大荏	11,266	28,629,218	14,188
大森	19,159	32,585,309	20,217
大園調	10,323	25,001,410	12,778
蒲布	26,866	49,702,493	28,962
池上	13,430	27,667,207	14,810
東港	31,211	8,627,224	31,326
第 3 方 面	197,591	394,387,750	236,269
世田谷	28,832	45,348,575	26,989
北沢	19,140	38,775,930	22,205
玉川	19,894	36,125,944	24,267
成川	22,744	51,567,769	25,840
目黒	12,708	34,268,711	16,050
文谷	19,946	36,627,678	23,897
洪谷	48,745	98,497,300	63,358
原宿	13,082	23,781,921	17,412
代々木	12,500	29,393,922	16,251
第 4 方 面	177,249	395,523,861	212,980
牛込	9,802	23,875,941	12,768
新戸	53,452	98,647,145	66,933
四塚	9,664	45,331,742	13,987
中谷	16,652	41,527,955	21,292
野方	23,433	42,879,109	22,547
杉野	11,374	26,543,973	14,368
杉並	15,609	42,036,011	21,901
高井	15,050	33,485,867	17,426
荻窪	22,213	41,196,118	21,758
第 5 方 面	110,176	180,752,726	124,481
富坂	11,320	20,791,190	12,083
大本塚	4,296	12,724,542	6,769
本士	7,028	14,958,711	8,580
駒達	5,732	7,742,207	5,085
巢鴨	22,978	42,560,628	24,270
池袋	45,508	57,675,786	51,328
目白	13,314	24,299,662	16,366

数値：会計課

取扱状況(警察署別)

区 分		件 数	金 額	点 数
第 10 方 面	滝野 王赤板志高練光石	144,464	282,967,408	160,731
		5,700	13,933,123	7,496
		9,564	24,726,374	12,340
		18,391	35,452,446	22,240
		16,409	39,375,042	20,046
		12,461	21,884,330	14,074
		21,846	41,194,124	23,415
		22,955	49,065,432	24,524
		17,196	19,578,434	16,308
		19,942	37,758,103	20,288
第 6 方 面	上下浅蔵尾南荒千西竹綾	123,308	251,714,125	145,937
		20,721	39,798,628	24,454
		3,872	15,024,398	6,788
		19,238	27,490,295	20,099
		4,029	10,828,079	6,136
		4,116	7,943,775	4,409
		5,261	10,359,986	5,050
		7,492	20,407,442	11,165
		16,790	23,797,543	19,749
		16,686	35,333,606	19,240
第 7 方 面	深城本向亀葛小葛小	191,029	346,204,651	206,889
		25,338	46,561,859	29,196
		20,375	37,427,694	23,240
		35,314	50,934,256	37,477
		8,232	18,073,449	9,022
		23,532	42,082,243	21,422
		21,750	42,462,613	24,473
		21,884	39,119,286	21,521
		21,409	44,197,323	25,744
		13,195	25,345,928	14,794
8 ~ 9 方 面	昭立東府小田小東武三調	556,827	672,419,624	559,155
		337,680	418,824,918	343,791
		10,102	16,313,444	7,889
		86,754	59,665,532	89,394
		13,531	18,411,909	9,704
		40,072	40,941,590	37,106
		22,552	43,481,050	26,652
		30,849	44,042,004	26,548
		11,228	22,327,953	12,819
		13,912	30,559,798	13,772
第 9 方 面	青五福八高南町日多	219,147	253,594,706	215,364
		25,063	13,571,042	20,998
		6,856	4,042,259	4,514
		19,275	25,871,709	18,248
		40,081	40,348,646	42,750
		14,572	16,342,233	14,609
		17,362	31,380,227	18,299
		50,911	65,054,641	52,380
		21,039	23,171,672	19,919
		23,988	33,812,277	23,647
島	大新三八小	962	4,276,518	1,253
		226	956,404	275
		109	443,443	139
		58	203,544	64
		295	1,268,547	375
	274	1,404,580	400	

そ の 他

第135表 災害発生状況

区分	総数	台風	大雨・強風	地震・津波	噴火	落雷	交通機関等	山岳遭難	落崖盤崩・れ	爆発	水難	その他
総数	500	-	-	5	-	-	-	90	1	-	55	349
人身被害(人)	死者	58	-	-	-	-	-	10	-	-	42	6
	負傷者	442	-	-	5	-	-	80	1	-	13	343
	行方不明者	-	-	-	-	-	-	-	-	-	-	-
総数	7	-	4	-	-	-	-	-	-	-	-	3
建物被害(戸)	全壊	1	-	-	-	-	-	-	-	-	-	1
	半壊	2	-	-	-	-	-	-	-	-	-	2
	一部損壊	-	-	-	-	-	-	-	-	-	-	-
	流失	-	-	-	-	-	-	-	-	-	-	-
	床上浸水	3	-	3	-	-	-	-	-	-	-	-
	床下浸水	-	-	-	-	-	-	-	-	-	-	-
非住家	1	-	1	-	-	-	-	-	-	-	-	
道路損壊(か所)	-	-	-	-	-	-	-	-	-	-	-	-
橋りょう流失(か所)	-	-	-	-	-	-	-	-	-	-	-	-
堤防決壊(か所)	-	-	-	-	-	-	-	-	-	-	-	-
山(崖)崩れ(か所)	-	-	-	-	-	-	-	-	-	-	-	-
鉄道被害(か所)	-	-	-	-	-	-	-	-	-	-	-	-
木材流失(m ³)	-	-	-	-	-	-	-	-	-	-	-	-
山林焼失(ha)	4	-	-	-	-	-	-	-	-	-	-	4
通信施設被害(回線)	-	-	-	-	-	-	-	-	-	-	-	-
船舶被害(隻)	-	-	-	-	-	-	-	-	-	-	-	-
参考	災害発生総件数	528		出動延警察官		7,545						

注 爆発とは、ガス、ボイラー、薬品等の爆発である。

数値：災害対策課

第136表 指名手配及び捜査共助の運用状況(年次別)

(1) 指名手配・検挙状況

(単位 件)

年次	指名手配		手配被疑者検挙				
	当庁手配	他道府県手配	当庁手配			他道府県手配	
			総数	手配署で 検挙	他署で 検挙	他道府県 で検挙	当庁で検挙
平成29年	304	1,289	285	152	72	61	75
30	272	1,186	270	176	56	38	48
令和元	300	1,062	280	157	80	43	52
2	268	945	270	148	86	36	53
3	255	810	251	130	83	38	51

注 指名手配数値は、捜査共助課における受理件数である。

(2) 身柄受渡し・共助依頼受発状況

年次	身柄受渡人数		共助依頼件数	
	他道府県から受理	他道府県へ引渡し	当庁から 他道府県に依頼	他道府県から 当庁に依頼
平成29年	52	68	6,038	4,035
30	34	38	6,455	4,085
令和元	34	44	6,751	3,901
2	32	45	8,183	4,600
3	36	40	5,052	3,462

数値：捜査共助課

第137表 航空機(ヘリコプター)の運用状況

区分	時間	構成比
総数	2,482:15	100.0%
総務・警務関係	42:45	1.7
交通関係	12:35	0.5
警備関係	462:40	18.6
地域関係	1,435:55	57.8
刑事関係	33:15	1.3
生活安全関係	21:10	0.9
組織犯罪対策関係	28:35	1.2
訓練関係	300:30	12.1
各県関係	28:50	1.2
東京都関係	13:45	0.6
他官庁関係	2:25	0.1
保守点検関係	99:50	4.0

注 フライト総回数は、2,382回である。

数値：航空隊

第138表 自殺者数(原因・)

原因・動機	総 数		年 齢 別								
	総 数	うち) 原因・動機 特定者	20歳 未満	20～ 29歳	30～ 39歳	40～ 49歳	50～ 59歳	60歳 以上	不 詳		
自殺者総数	男	1,430	691	48	215	199	251	285	421	11	
	女	862	536	46	190	101	141	128	255	1	
	計	2,292	1,227	94	405	300	392	413	676	12	
	構成比	100.0%	53.5%	4.1%	17.7%	13.1%	17.1%	18.0%	29.5%	0.5%	
原因・動機	家庭問題	男	109	-	4	10	11	26	23	35	-
		女	106	-	3	9	11	21	26	36	-
		計	215	-	7	19	22	47	49	71	-
	健康問題	男	412	-	4	49	45	70	90	154	-
		女	437	-	14	81	48	63	74	157	-
		計	849	-	18	130	93	133	164	311	-
	経済・生活問題	男	195	-	-	16	41	31	46	61	-
		女	42	-	-	7	8	7	9	11	-
		計	237	-	-	23	49	38	55	72	-
	勤務問題	男	122	-	3	29	26	33	20	11	-
		女	39	-	1	16	7	7	6	2	-
		計	161	-	4	45	33	40	26	13	-
	男女問題	男	28	-	3	12	4	5	3	1	-
		女	44	-	3	25	11	5	-	-	-
計		72	-	6	37	15	10	3	1	-	
学校問題	男	28	-	9	17	2	-	-	-	-	
	女	18	-	10	8	-	-	-	-	-	
	計	46	-	19	25	2	-	-	-	-	
その他	男	49	-	2	9	8	6	5	19	-	
	女	27	-	1	3	3	3	3	14	-	
	計	76	-	3	12	11	9	8	33	-	
不詳	男	739	-	27	105	101	130	155	210	11	
	女	326	-	21	76	36	64	42	86	1	
	計	1,065	-	48	181	137	194	197	296	12	

注 明確な判断資料により原因・動機が判明している自殺で、原因・動機が複合している場合は、複数（最高三つまで）の原因・動機を計上しているため、自殺者の総数と原因・動機の総数とは一致しない。

数値：生活安全総務課

動機別、年齢別及び職業別)

職 業 者		無 職 者 等		不 詳
自 営 業 者 自 家 族 従 業 者	被 雇 用 者 勤 め 人	学 生 ・ 生 徒 等	無 職 者	
80	551	95	619	85
19	221	75	531	16
99	772	170	1,150	101
4.3%	33.7%	7.4%	50.2%	4.4%
9	51	7	42	-
1	28	5	72	-
10	79	12	114	-
22	137	16	222	15
9	80	30	315	3
31	217	46	537	18
26	71	3	85	10
3	10	2	25	2
29	81	5	110	12
7	102	1	10	2
-	31	1	6	1
7	133	2	16	3
2	13	5	8	-
1	28	4	10	1
3	41	9	18	1
-	-	23	5	-
-	1	16	1	-
-	1	39	6	-
5	11	3	27	3
-	3	3	20	1
5	14	6	47	4
37	276	49	316	61
9	85	29	194	9
46	361	78	510	70

そ
の
他

第139表 犯罪被害者等に対する初期支援実施状況(年次別)

(単位 人)

区 分		平成29年	平成30年	平成31年 令和元年	令和2年	令和3年
総	数	3,167	3,397	3,115	3,042	3,409
重大な交通事故事件	総	1,593	1,568	1,469	1,430	1,764
	ひき逃げ	775	820	760	757	854
	交通死亡事故	164	136	128	165	135
	3か月以上の重傷事故	557	556	506	472	708
	危険運転致死傷	67	48	50	31	56
	署長等指定事件	30	8	25	5	11
身 体 犯	総	1,531	1,796	1,617	1,600	1,586
	殺人	101	93	105	118	112
	強盗致死傷	113	117	112	112	106
	強盗・強制性交等 及び強盗・強制性交等致死	4	6	3	11	3
	強制性交等 (準強制性交等含む。)	239	332	332	218	338
	集団強姦	9	2	-	-	-
	強制わいせつ (準強制わいせつ含む。)	659	770	612	609	564
	強制わいせつ等致死傷	61	68	37	25	62
	略取・誘拐	11	24	18	17	27
	逮捕・監禁 (逮捕等致死傷含む。)	12	17	19	21	21
	傷害致死	5	7	9	2	5
	傷害(重傷)	315	360	370	466	347
	その他	2	-	-	1	1
交通以外の署長等指定事件		43	33	29	12	59

注1 初期支援とは、初期捜査等の一連の捜査活動等を通じて、原則として、対象事件の認知直後から被害者を帰宅させるまでの間において、被害者に付き添って被害者のために行う活動をいう。

2 対象事件とは、身体犯、重大な交通事故事件及び署長等指定事件(事件事故の規模等を勘案し、警察署長等が支援を必要と認めたもの)をいう。

3 刑法の一部が改正(平成29年7月13日施行)され、「集団強姦」は廃止された。

数値：企画課

脚 注 索 引

ア

医薬品医療機器等法…………… 113
追いはみ禁止…………… 38

カ

解決事件…………… 48
解決による回復…………… 78
外国人…………… 100
貨物「普通」…………… 24
勧告…………… 192
管理…………… 279
逆送…………… 280
競走関係法令…………… 178
緊急配備…………… 14
ぐ犯少年…………… 212
軽傷者（交通事故）…………… 17
刑法犯…………… 42
検挙件数（刑法犯）…………… 48
検挙件数（特別法犯）…………… 112
検挙人員（刑法犯）…………… 49
検挙人員（特別法犯）…………… 112
検挙地計上方式…………… 48
検挙率…………… 14
公安条例…………… 115
公害防止条例…………… 115
交通事故…………… 16
護送…………… 279

サ

財産犯…………… 97
30日以内死者…………… 28
30日死者…………… 28
死者（交通事故）…………… 17
指定行為…………… 212
指定薬物…………… 160
自動車運転死傷処罰法…………… 60
重傷者（刑法犯）…………… 43
重傷者（交通事故）…………… 17
重点犯罪…………… 41
重要窃盗犯…………… 41
重要犯罪…………… 41
主要知能犯…………… 41
巡回護送…………… 280
順送…………… 280
少年…………… 43
乗用「軽自動車」…………… 20
乗用「普通」…………… 24
初期支援…………… 294
触法少年…………… 194
署所在地…………… 9

ストーカー規制法…………… 140
青少年保護育成条例…………… 115
その他の薬物関係法令…………… 178

タ

第1当事者…………… 18
対象外当事者…………… 19
対象事件…………… 294
第2当事者…………… 20
地域安全センター…………… 9
チケット不正転売禁止法…………… 117
地方警務官…………… 10
中止命令…………… 191
駐停車…………… 30
調査不能…………… 19
泥酔者…………… 249
DV防止法…………… 113
的屋…………… 177
動管条例…………… 116
導入預金等取締法…………… 113
特殊暴力グループ…………… 177
特別法犯…………… 114
届出前段業者…………… 137
取締件数（特別法犯）…………… 112

ナ

24時間死者…………… 28
認知件数…………… 40
乗り物盗…………… 78

ハ

博徒…………… 176
発生地計上方式…………… 40
犯罪少年…………… 194
被害回復による回復…………… 79
非行少年…………… 218
微罪処分…………… 72
不良行為少年…………… 218
包括罪種…………… 94
放置違反金納付命令…………… 30
暴力団対策法…………… 191
ぼったくり防止条例…………… 116

マ

麻薬特例法…………… 113
めいてい者…………… 249
めいてい者規制法…………… 112
命令…………… 192
迷惑防止条例…………… 115
免許外…………… 26

ラ

来日外国人…………… 104

参 考 资 料

警 視 庁 の 組 織

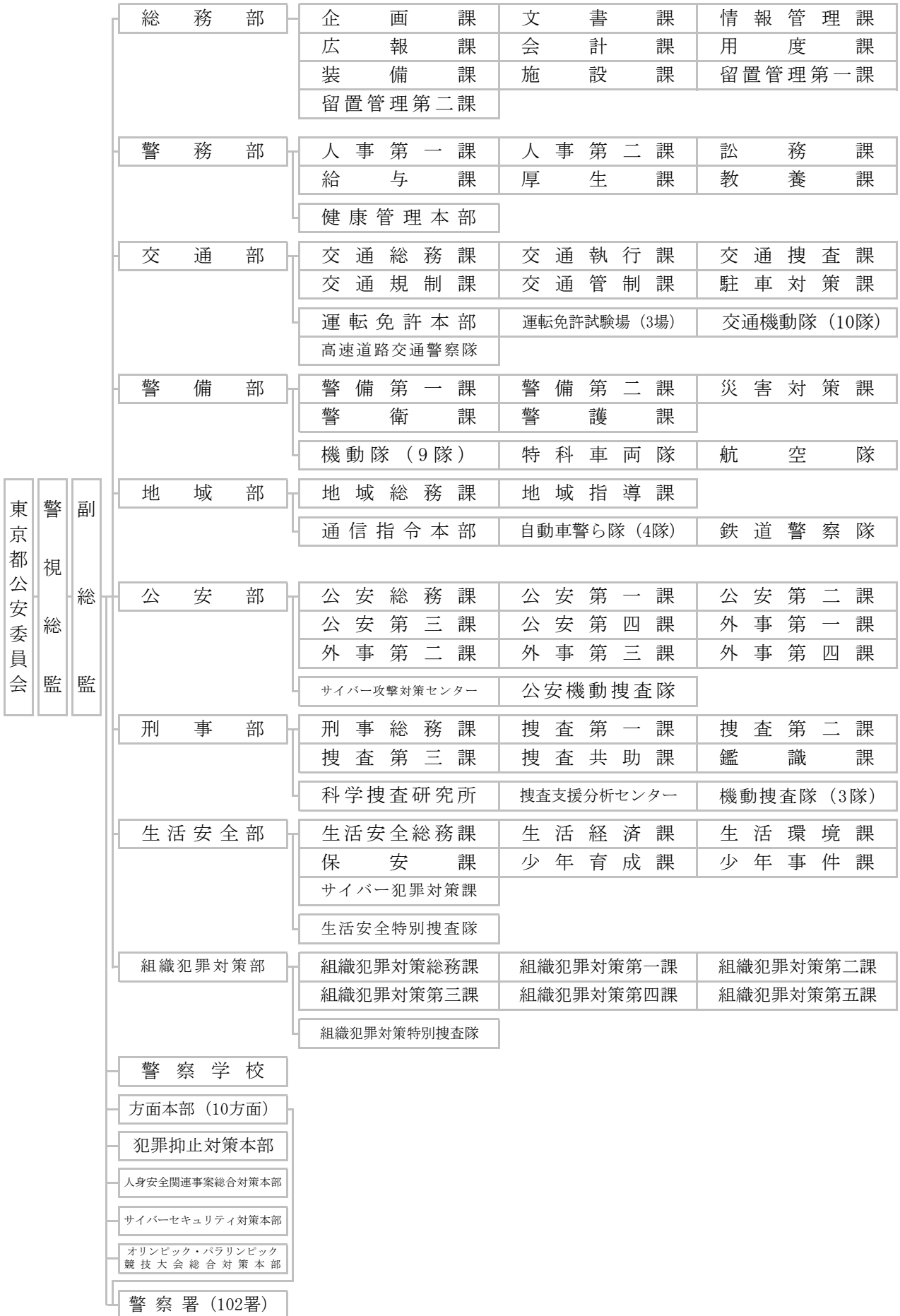

区 市 町 村 ・ 警 察 署 対 応 表

方 面	区	警 察 署	(全102署)
第一方面	千代田区	麴町	丸の内 神田 万世橋
	中央区	中央	久松 築地 月島
	港区	愛宕	三田 高輪 麻布 赤坂 東京湾岸
	島部	大島	新島 三宅島 八丈島 小笠原
第二方面	品川区	品川	大井 大崎 荏原
	大田区	大森	田園調布 蒲田 池上 東京空港
第三方面	世田谷区	世田谷	北沢 玉川 成城
	目黒区	目黒	碑文谷
	渋谷区	渋谷	原宿 代々木
第四方面	新宿区	牛込	新宿 戸塚 四谷
	中野区	中野	野方
	杉並区	杉並	高井戸 荻窪
第五方面	文京区	富坂	大塚 本富士 駒込
	豊島区	巣鴨	池袋 目白
第十方面	北区	滝野川	王子 赤羽
	板橋区	板橋	志村 高島平
	練馬区	練馬	光が丘 石神井
第六方面	台東区	上野	下谷 浅草 蔵前
	荒川区	尾久	南千住 荒川
	足立区	千住	西新井 竹の塚 綾瀬
第七方面	江東区	深川	城東
	墨田区	本所	向島
	葛飾区	亀有	葛飾
	江戸川区	小松川	葛西 小岩
第八方面	昭島市	昭島	(11署)
	立川市	立川	
	国立市		
	東大和市	東大和	
	武蔵村山市		
	府中市	府中	
	小金井市	小金井	
	国分寺市		
	西東京市	田無	
	東久留米市		
	小平市	小平	
	東村山市	東村山	
	清瀬市		
武蔵野市	武蔵野		
三鷹市	三鷹		
調布市	調布		
狛江市			
第九方面	青梅市	青梅	(9署)
	奥多摩町	五日市	福生
	あきる野市		
	日の出町	五日市	
	檜原村		
	福生市	福生	
	羽村市		
	瑞穂町	八王子 高尾 } 南大沢	
	八王子市		
	町田市		町田
	日野市	日野	
多摩市	多摩中央		
稲城市			

注1 区市町村と警視庁の管轄区域は、一部対応していない。

2 統計表においては、島部を別立てにしてある。

警察署所在地等(簡易表記)

	警察署	所在地	電話番号		警察署	所在地	電話番号	
第1方面	麴町	千代田区麴町1-4-5	03-3234-0110	第10方面	滝野川	北区西ヶ原2-4-1	03-3940-0110	
	丸の内 (仮庁舎)	千代田区有楽町1-9-2 千代田区丸の内3-8-1(~R5.9)	03-3213-0110		王子	北区王子3-22-22	03-3911-0110	
	神田	千代田区神田錦町3-3-2	03-3295-0110		赤羽	北区神谷3-10-1	03-3903-0110	
	万世橋	千代田区外神田1-16-5	03-3257-0110		板橋	板橋区板橋2-60-13	03-3964-0110	
	中央	中央区日本橋兜町14-2	03-5651-0110		志村	板橋区小豆沢1-11-6	03-3966-0110	
	久松	中央区日本橋久松町8-1	03-3661-0110		高島平	板橋区高島平3-12-32	03-3979-0110	
	築地	中央区築地1-6-1	03-3543-0110		練馬	練馬区豊玉北5-2-7	03-3994-0110	
	月島	中央区晴海3-16-14	03-3534-0110		光が丘	練馬区光が丘2-9-8	03-5998-0110	
	愛宕	港区新橋6-18-12	03-3437-0110		石神井	練馬区石神井町6-17-26	03-3904-0110	
	三田	港区芝浦4-2-12	03-3454-0110		上野	台東区東上野4-2-4	03-3847-0110	
	高輪	港区高輪3-15-20	03-3440-0110		下谷	台東区下谷3-15-9	03-3872-0110	
	第2方面	麻布	港区六本木4-7-1		03-3479-0110	第6方面	浅草	台東区浅草4-47-11
赤坂		港区赤坂4-18-19	03-3475-0110	蔵前	台東区蔵前1-3-24		03-3864-0110	
東京湾岸		江東区青海2-7-1	03-3570-0110	尾久	荒川区西尾久3-8-5		03-3810-0110	
品川		品川区東品川3-14-32	03-3450-0110	南千住	荒川区南千住6-45-43		03-3805-0110	
大井		品川区大井5-10-2	03-3778-0110	荒川	荒川区荒川3-1-2		03-3801-0110	
大崎		品川区大崎4-2-10	03-3494-0110	千住	足立区千住1-38-1		03-3879-0110	
荏原		品川区荏原6-19-10	03-3781-0110	西新井	足立区西新井栄町1-16-1		03-3852-0110	
大森		大田区大森中1-1-16	03-3762-0110	竹の塚	足立区保木間1-16-4		03-3850-0110	
田園調布		大田区田園調布1-1-8	03-3722-0110	綾瀬	足立区谷中4-1-24		03-3620-0110	
蒲田		大田区蒲田本町2-3-3	03-3731-0110	深川	江東区木場3-18-6		03-3641-0110	
池上		大田区池上3-20-10	03-3755-0110	城東	江東区北砂2-1-24		03-3699-0110	
東京空港		大田区羽田空港3-4-1	03-5757-0110	第7方面	本所		墨田区横川4-8-9	03-5637-0110
第3方面	世田谷	世田谷区三軒茶屋2-4-4	03-3418-0110		向島	墨田区文花3-18-9	03-3616-0110	
	北沢	世田谷区松原6-4-14	03-3324-0110		亀有	葛飾区新宿4-22-19	03-3607-0110	
	玉川	世田谷区中町2-9-22	03-3705-0110		葛飾	葛飾区立石2-7-9	03-3695-0110	
	成城	世田谷区千歳台3-19-1	03-3482-0110		小松川	江戸川区松島1-19-22	03-3674-0110	
	目黒	目黒区中目黒2-7-13	03-3710-0110		葛西	江戸川区東葛西6-39-1	03-3687-0110	
	碑文谷	目黒区碑文谷4-24-17	03-3794-0110		小岩	江戸川区東小岩6-9-17	03-3671-0110	
	渋谷	渋谷区渋谷3-8-15	03-3498-0110		昭島	昭島市上川原町1-1-1	042-546-0110	
	原宿	渋谷区神宮前1-4-17	03-3408-0110		立川	立川市緑町3233-2	042-527-0110	
	代々木	渋谷区本町1-11-3	03-3375-0110		東大和	東大和市芋窪6-1061-1	042-566-0110	
	第4方面	牛込	新宿区南山伏町1-15		03-3269-0110	府中	府中市府中町1-10-5	042-360-0110
		新宿	新宿区西新宿6-1-1		03-3346-0110	小金井	小金井市貫井南町3-21-3	042-381-0110
		戸塚	新宿区西早稲田3-30-13	03-3207-0110	田無	西東京市田無町5-2-5	042-467-0110	
四谷		新宿区左門町6-5	03-3357-0110	小平	小平市小川町2-1264-1	042-343-0110		
中野		中野区中央2-47-2	03-5925-0110	東村山	東村山市本町1-1-3	042-393-0110		
野方		中野区中野4-12-1	03-3386-0110	武蔵野	武蔵野市中町2-1-2	0422-55-0110		
杉並		杉並区成田東4-38-16	03-3314-0110	三鷹	三鷹市上連雀8-2-36	0422-49-0110		
高井戸		杉並区宮前1-16-1	03-3332-0110	調布	調布市国領町2-25-1	042-488-0110		
荻窪		杉並区桃井3-1-3	03-3397-0110	青梅	青梅市野上町4-6-3	0428-22-0110		
第5方面		富坂	文京区小石川2-14-2	03-3817-0110	五日市	あきる野市五日市888-7	042-595-0110	
		大塚	文京区音羽2-12-26	03-3941-0110	福生	福生市加美平3-25	042-551-0110	
		本富士	文京区本郷7-1-7	03-3818-0110	八王子	八王子市元本郷町3-19-1	042-621-0110	
	駒込	文京区本駒込2-28-18	03-3944-0110	高尾	八王子市東浅川町23-34	042-665-0110		
	巣鴨	豊島区北大塚1-15-15	03-3910-0110	南大沢	八王子市南大沢1-8-3	042-653-0110		
	池袋	豊島区西池袋1-7-5	03-3986-0110	町田	町田市旭町3-1-3	042-722-0110		
	目白	豊島区目白2-10-2	03-3987-0110	日野	日野市日野589-1	042-586-0110		
	島部				多摩中央	多摩市鶴牧1-26-1	042-375-0110	
					大島	大島町元町1-15-6	04992-2-0110	
					新島	新島村本村3-13-4	04992-5-0381	
					三宅島	三宅村伊豆640	04994-2-0511	
					八丈島	八丈町三根54-1	04996-2-0110	
				小笠原	小笠原村父島宇西町	04998-2-2110		

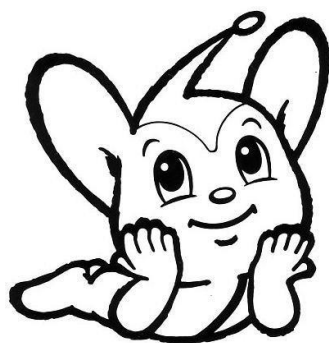

街とともに。人とともに。
FOR MORE COMMUNICATION

けいしちょう

令和3年(2021年)

警視庁の統計

令和4年9月発行

編集発行 警視庁総務部文書課
東京都千代田区霞が関二丁目1番1号
電話 (03) 3581-4321
内線 7117-5513

印刷所 株式会社三友印刷
東京都中野区本町四丁目37番4号

リサイクル適性(B)

この印刷物は、板紙へ
リサイクルできます。